СЛУЖБЕН ГЛАСНИК НА ОПШТИНА ВЕЛЕС

Службен гласник на Општина Велес	Број 2 Година LX
Излегува по потреба	29 јануари 2025 година
www.veles.gov.mk	opve@veles.gov.mk

Бр.4

Врз основа на член 50, став 1, точка 3 од Законот за локалната самоуправа („Службен весник на Република Македонија“ бр.5/02 и „Службен весник на Република Северна Македонија“ бр.202/24) и член 27 од Статутот на Општина Велес („Службен гласник на Општина Велес“ бр.12/06, 03/09, 18/10, 15/14, 15/18,06/19 и 08/21),

Градоначалникот на Општина Велес донесува

З А К Л У Ч О К
за објавување Заклучок за донесување Програма за изменување на Програмата за активностите на Општина Велес во областа на уредување на градежното земјиште во 2025 година

Се објавува Заклучокот за донесување Програма за изменување на Програмата за активностите на Општина Велес во областа на уредување на градежното земјиште во 2025 година, што Советот на Општина Велес го донесе на 60-тата седница одржана на ден 29.01.2025 година.

Број 08-843/1
29.01.2025 година
Велес

Градоначалник
на Општина Велес
Марко Колев с.р.

Врз основа на член 36, став 1, точка 15 од Законот за локалната самоуправа („Службен весник на Република Македонија” бр.5/02 и „Службен весник на Република Северна Македонија“ бр.202/24) и член 45, став 1, од Статутот на Општина Велес („Службен гласник на Општина Велес” бр.12/06, 3/09, 18/10, 15/14 ,15/18 и 08/21),

Советот на Општина Велес на седницата одржана на 29.01.2025 година, донесе

З А К Л У Ч О К
за донесување Програма за изменување на Програмата за активностите на Општина Велес во областа на уредување на градежното земјиште во 2025 година

1.Советот на Општина Велес ја донесе Програмата за изменување на Програмата за активностите на Општина Велес во областа на уредување на градежното земјиште во 2025 година.

2.Овој Заклучок влегува во сила со денот на донесување, а ќе се објави во „Службен гласник на Општина Велес“.

Број 25-841/4
29.01.2025 година
Велес

Претседател
на Советот на Општина Велес
Даниел Јаневски с.р.

Врз основа на член 22 став 1 точка 4 од Законот за локалната самоуправа („Службен весник на Република Македонија" бр.5/02 и „Службен весник на Република Северна Македонија" бр.202/24), член 95, став 1 од Законот за градежно земјиште („Службен весник на Република Македонија" бр. 15/15, 98/15, 193/15, 226/15, 31/16, 142/16 и 190/16 и „Службен весник на Република Северна Македонија" бр. 275/19, 224/24 и 233/24), а согласно Правилник за степенот на уредувањето на градежното земјиште со објекти на комуналната инфраструктура и начинот на утврдување на висината на трошоците за уредувањето во зависност од степенот на уреденост („Службен весник на Република Македонија" бр. 193/16 и 72/2018 и „Службен весник на Република Северна Македонија" бр.16/22) и член 45, став 1, од Статутот на Општина Велес („Службен гласник на Општина Велес" бр.12/06, 3/09,18/10, 15/14, 15/18, 06/19 и 08/21), а по предлог на Градоначалникот на Општина Велес,

Советот на Општина Велес на 60-тата седница одржана на ден 29.01.2025 година, донесе

П Р О Г Р А М А
за изменување на Програмата за активностите на Општина Велес во областа на уредување на градежното земјиште во 2025 година

1.Во Програмата за уредување на градежното земјиште на просторот на Општина Велес за 2025 година („Службен гласник на Општина Велес" бр.13/24) се вршат следните изменувања:

- **во табелата Расходи со средства од Буџетот на Општина Велес**,

Во програма за уредување на градежно земјиште на просторот на Општина Велес во 2025 година, вкупниот износ 303.771.009,00 денари се брише и се заменува со 300.038.416,00 денари.

Во подпрограма Ф Урбано планирање, износ 16.500.000,00 денари се брише и се заменува со 15.767.407,00 денари

Во подпрограма Ф 30 Уредување на простор во рурални подрачја, износ 10.000.000,00 денари се брише и се заменува со 9.267.407,00 денари

Во точка 1. „Асфалтирање или бетонирање на улици во рурални подрачја (Оризари, Сливник, Клуковец, Бузалково, Раштани, Рлевци, Караслари, Карабуниште, Крушје, Лугунци, Црквино, Ораовец, Слп, Иванковци, Мамутчево, Кумарино, Сујаклари, Рудник, Чалошево, Отовица, Новачани, Сопот, Ветерско и др.) и одржување и реконструкција на локални патни правци на територија на Општина Велес", износот 10.000.000,00 денари се брише и се заменува со 9.267.407,00 денари

Во подпрограма Ј Комунални дејности, износ 287.271.009,00 денари се брише и се заменува со 284.271.009,00 денари

Во подпрограма Ј30 Јавно осветлување износот 17.200.000,00 денари се брише и се заменува со 14.200.000,00 денари

Во точка 1 Потрошена електрична енергија износот 15.000.000,00 денари се брише и се заменува со 12.000.000,00 денари.

2. Оваа програма влегува во сила со денот на донесување, а ќе се објави во „Службен гласник на Општина Велес".

Број 25-841/4
29.01.2025 година
Велес

Претседател
на Советот на Општина Велес
Даниел Јаневски с.р.

Бр.5

Врз основа на член 50, став 1, точка 3 од Законот за локалната самоуправа („Службен весник на Република Македонија" бр.5/02 и „Службен весник на Република Северна Македонија" бр.202/24) и член 27 од Статутот на Општина Велес („Службен гласник на Општина Велес" бр.12/06, 03/09, 18/10, 15/14, 15/18,06/19 и 08/21),

Градоначалникот на Општина Велес донесува

З А К Л У Ч О К
за објавување Заклучок за донесување Програма за изменување и дополнување на Програмата за активностите на Општина Велес во областа на заштитата на животната средина во 2025 година

Се објавува Заклучокот за донесување Програма за изменување и дополнување на Програмата за активностите на Општина Велес во областа на заштитата на животната средина во

2025 година, што Советот на Општина Велес го донесе на 60-тата седница одржана на ден 29.01.2025 година.

Број 08-843/2
29.01.2025 година
Велес

Градоначалник
на Општина Велес
Марко Колев с.р.

Врз основа на член 36, став 1, точка 15 од Законот за локалната самоуправа („Службен весник на Република Македонија" бр.5/02 и „Службен весник на Република Северна Македонија" бр.202/24) и член 45, став 1, од Статутот на Општина Велес („Службен гласник на Општина Велес" бр.12/06, 3/09, 18/10, 15/14 ,15/18 и 08/21),

Советот на Општина Велес на седницата одржана на 29.01.2025 година, донесе

З А К Л У Ч О К
за донесување Програма за изменување и дополнување на Програмата за активностите на Општина Велес во областа на заштитата на животната средина во 2025 година

1.Советот на Општина Велес ја донесе Програмата за изменување и дополнување на Програмата за активностите на Општина Велес во областа на заштитата на животната средина во 2025 година.

2.Овој Заклучок влегува во сила со денот на донесување, а ќе се објави во „Службен гласник на Општина Велес".

Број 25-841/5
29.01.2025 година
Велес

Претседател
на Советот на Општина Велес
Даниел Јаневски с.р.

Врз основа на член 22, став 1, точка 2 од Законот за локалната самоуправа („Службен весник на Република Македонија" бр. 05/02 и „Службен весник на Република Северна Македонија" бр. 202/24 и член 45, став 1, од Статутот на Општина Велес („Службен гласник на Општина Велес" бр. 12/06, 03/09, 18/10, 15/14, 15/18, 06/09 и 08/21) по предлог на Грдоначалникот

Советот на Општина Велес на 60-тата седница одржана на ден 29.01.2025 година, донесе

ПРОГРАМА
за изменување и дополнување на Програмата за активностите на Општина Велес во областа на заштитата на животната средина во 2025 година

1. Во Програмата за активностите на Општина Велес во областа на заштитата на животната средина во 2025 година („Службен гласник на Општина Велес" бр. 13/24) се врши изменување и тоа:

Во Глава II. Активности, во табеларниот приказ во колона Р10 "Заштита на животната средина и природата", износот од "5.470.000,00" се брише и се заменува со износ од "5.899.070,00".

Во колона Р10, во точка 4. "Набавка на материјал за хортикултурно уредување и пошумување" износот од "2.520.000,00" се брише и се заменува со износот од "2.949.070,00".

Понатаму, во табеларниот преглед во колона РА0 "Заштита на животната средина и природата (капитални расходи)", износот од "2.000.000,00" се брише и се заменува со износот од "2.198.523,00".

Во колона РА0, после точка 1 се додава нова точка 2 "Набавка на садови за хортикултурно уредување" со износ од "198.523,00".

2. Оваа Програма влегува во сила со денот на донесување, а ќе се објави во „Службен гласник на Општина Велес“.

Број 25-841/5
29.01.2025 година
Велес

Претседател
на Советот на Општина Велес
Даниел Јаневски с.р.

Бр.6

Врз основа на член 50, став 1, точка 3 од Законот за локалната самоуправа („Службен весник на Република Македонија“ бр.5/02 и „Службен весник на Република Северна Македонија“ бр.202/24) и член 27 од Статутот на Општина Велес („Службен гласник на Општина Велес“ бр.12/06, 03/09, 18/10, 15/14, 15/18,06/19 и 08/21),

Градоначалникот на Општина Велес донесува

З А К Л У Ч О К
за објавување Заклучок за донесување Програма за дополнување на Програмата за активностите на Општина Велес во областа на евроинтеграциите и локалниот економски развој во 2025 година

Се објавува Заклучокот за донесување Програма за дополнување на Програмата за активностите на Општина Велес во областа на евроинтеграциите и локалниот економски развој во 2025 година, што Советот на Општина Велес го донесе на 60-тата седница одржана на ден 29.01.2025 година.

Број 08-843/3
29.01.2025 година
Велес

Градоначалник
на Општина Велес
Марко Колев с.р.

Врз основа на член 36, став 1, точка 15 од Законот за локалната самоуправа („Службен весник на Република Македонија” бр.5/02 и „Службен весник на Република Северна Македонија“ бр.202/24) и член 45, став 1, од Статутот на Општина Велес („Службен гласник на Општина Велес” бр.12/06, 3/09, 18/10, 15/14 ,15/18 и 08/21),

Советот на Општина Велес на седницата одржана на 29.01.2025 година, донесе

З А К Л У Ч О К
за донесување Програма за дополнување на Програмата за активностите на Општина Велес во областа на евроинтеграциите и локалниот економски развој во 2025 година

1.Советот на Општина Велес ја донесе Програмата за дополнување на Програмата за активностите на Општина Велес во областа на евроинтеграциите и локалниот економски развој во 2025 година.

2.Овој Заклучок влегува во сила со денот на донесување, а ќе се објави во „Службен гласник на Општина Велес“.

Број 25-841/6
29.01.2025 година
Велес

Претседател
на Советот на Општина Велес
Даниел Јаневски с.р.

Врз основа на член 22 став 1 точка 3 и член 36 став 1 точка 1, а во врска со член 50 став 1 точка 6 од Законот за локалната самоуправа („Службен весник на Република Македонија“ бр. 5/02 и „Службен весник на Република Северна Македонија“ бр.202/24) и член 45 став (1) од Статутот на Општина Велес („Службен гласник на Општина Велес бр. 12/06, 3/09, 18/10, 15/14, 15/18, 6/19 и 8/21), а по предлог на Градоначалникот,

Советот на Општина Велес на 60-тата седница одржана на ден 29.01.2025 година, донесе

ПРОГРАМА
за дополнување на Програмата за активностите на Општина Велес во областа на евроинтеграциите и локалниот економски развој во 2025 година

Член 1

1. Во Програмата за активностите на Општина Велес во областа на евроинтеграциите и локалниот економски развој во 2025 година („Службен гласник на Општина Велес" бр.13/24), во Главата „VIII. Табеларен приказ на активности и финансиски средства од програмата", во табелата, по реден број „11" се додава нов реден број „12" кој гласи:

12.	Реконструкција и партерно уредување на парк, ул. Андон Шурков, партер помеѓу колективни станбени згради	3.105.000,00	5.025.795,00	8.130.795,00

2. Во редот „Вкупно", во колоната „Буџет на Општина Велес" износот „8.337.145,00" се заменува со износот „11.442.145,00".

3. Во редот „Вкупно", во колоната „Надворешни фондови" износот „19.768.114,00" се заменува со износот „24.793.909,00".

4. Во редот „Вкупно", во колоната „Вкупно" износот „28.105.259,00" се заменува со износот „36.236.054,00".

Член 2

Оваа Програма влегува во сила со денот на донесување, а ќе се објави во „Службен гласник на Општина Велес".

Број 25-841/6
29.01.2025 година
Велес

Претседател
на Советот на Општина Велес
Даниел Јаневски с.р.

Бр.7

Врз основа на член 50, став 1, точка 3 од Законот за локалната самоуправа („Службен весник на Република Македонија" бр.5/02 и „Службен весник на Република Северна Македонија" бр.202/24) и член 27 од Статутот на Општина Велес („Службен гласник на Општина Велес" бр.12/06, 03/09, 18/10, 15/14, 15/18,06/19 и 08/21),

Градоначалникот на Општина Велес донесува

З А К Л У Ч О К
за објавување Одлука за измена на распоредот на средствата на Буџетот на Општина Велес за 2025 година

Се објавува Одлуката за измена на распоредот на средствата на Буџетот на Општина Велес за 2025 година, што Советот на Општина Велес ја донесе на 60-тата седница одржана на ден 29.01.2025 година.

Број 08-843/4
29.01.2025 година
Велес

Градоначалник
на Општина Велес
Марко Колев с.р.

Врз основа на член 36 став 1 точка 2 од Законот за локалната самоуправа (Службен весник на РМ бр.5/2002год, Службен весник на РСМ бр.202/24) а во врска со член 33 од Законот за буџети (Службен весник на РМ бр.64/2005, 04/2008, 156/2009, 95/2010, 180/2011, 171/2012, 192/2015, 167/2016год.) по предлог на Градоначалникот на Општина Велес,
Советот на Општина Велес на 60. седница,одржана на 29.01.2025 година, донесе:

О Д Л У К А

за измена на распоредот на средствата на Буџетот на Општина Велес

за 2025 година

Член 1

Со оваа одлука се врши измена на распоредот на средствата на Буџетот на Општина Велес за 2025 година на следниот начин :

Потпрограма / Потставка		БУЏЕТ	САМОФИН.	ДОТАЦИИ	ДОНАЦИИ	КРЕДИТИ
F30	**УРЕДУВАЊЕ НА ПРОСТОР ВО РУРАЛНИ ПОДРАЧЈА**					
424320	Одржување на автопати, улици и патишта	-732.593	0	0	0	0
GA0	**ИЗГРАДБА НА КОМЕРЦИЈАЛНИ ОБЈЕКТИ**					
482920	Изградба на други објекти	3.105.000	0	0	0	0
J30	**ЈАВНО ОСВЕТЛУВАЊЕ**					
464990	Други трансфери	-3.000.000	0	0	0	0
R10	**ЗАШТИТА НА ЖИВОТНА СРЕДИНА И ПРИРОДА**					
424590	Одржување на други зелени површини	429.070	0	0	0	0
RA0	**ЗАШТИТА НА ЖИВОТНА СРЕДИНА И ПРИРОДА (КАПИТАЛ**					
480190	Купување на друга опрема	198.523	0	0	0	0
		0	**0**	**0**	**0**	**0**

Бр.25-841/7
29.01.2025г.
В е л е с

Претседател на Советот на
Општината
Даниел Јаневски

Бр.8

Врз основа на член 50, став 1, точка 3 од Законот за локалната самоуправа („Службен весник на Република Македонија“ бр.5/02 и „Службен весник на Република Северна Македонија“ бр.202/24) и член 27 од Статутот на Општина Велес („Службен гласник на Општина Велес“ бр.12/06, 03/09, 18/10, 15/14, 15/18,06/19 и 08/21),

Градоначалникот на Општина Велес донесува

З А К Л У Ч О К
за објавување Одлука за проширување на средствата на
Буџетот на Општина Велес за 2025 година

Се објавува Одлуката за проширување на средствата на Буџетот на Општина Велес за 2025 година, што Советот на Општина Велес ја донесе на 60-тата седница одржана на ден 29.01.2025 година.

Број 08-843/5
29.01.2025 година
Велес

Градоначалник
на Општина Велес
Марко Колев с.р.

Врз основа на член 36 став 1 точка 2 од Законот за локалната самоуправа (Службен весник на РМ бр.5/2002 год и Службен весник на РСМ бр.202/24), а во врска со член 34 од Законот за буџети (Службен весник на РМ бр.64/2005, 04/2008, 156/2009, 95/2010, 180/2011, 171/2012, 192/2015, 167/2016 год.) по предлог на Градоначалникот на Општина Велес,
Советот на Општина Велес на 60. седница,одржана на 29.01.2025 година, донесе:

О Д Л У К А

За проширување на средствата на Буџетот на Општина **Велес**
За **2025** година

Член 1

Со оваа одлука се врши проширување на средствата на Буџетот на ОпштинаВелес
за 2025 година, на следниот начин :

Потпрограма Потставка		САМОФИНАН.	ДОТАЦИИ	ДОНАЦИИ	КРЕДИТИ
Се зголемуваат приходите на следните потставки :					
742119	**Други општи и тековни донации**	0	0	3.716.850	0
		0	**0**	**3.716.850**	**0**
и се распредуваат на следните расходни потставки :					
N10	**ОСНОВНО ОБРАЗОВАНИЕ**				
420220	**Патување во странство - патни расходи**	0	0	1.311.587	0
420230	**Патување во странство - сместување**	0	0	1.747.469	0
426990	**Други оперативни расходи**	0	0	657.794	0
		0	**0**	**3.716.850**	**0**

Бр. 25-841/8
29.01.2025г.
В е л е с

Претседател на Советот на Општината
Даниел Јаневски

Бр.9

Врз основа на член 50, став 1, точка 3 од Законот за локалната самоуправа („Службен весник на Република Македонија“ бр.5/02 и „Службен весник на Република Северна Македонија“ бр.202/24) и член 27 од Статутот на Општина Велес („Службен гласник на Општина Велес“ бр.12/06, 03/09, 18/10, 15/14, 15/18,06/19 и 08/21),

Градоначалникот на Општина Велес донесува

З А К Л У Ч О К
за објавување Решение за одобрување на финансиски средства од Буџетот на Општина Велес за 2025 година

Се објавува Решението за одобрување на финансиски средства од Буџетот на Општина Велес за 2025 година, што Советот на Општина Велес го донесе на 60-тата седница одржана на ден 29.01.2025 година.

Број 08-843/6
29.01.2025 година
Велес

Градоначалник
на Општина Велес
Марко Колев с.р.

Врз основа на член 36 став 1 точка 15 од Законот за локалната самоуправа („Службен весник на Република Македонија" бр.5/02 и Службен весник на Република Северна Македонија бр.202/24) и член 20 од Одлуката за извршување на Буџетот на Општина Велес за 2025 година („Службен гласник на Општина Велес“ бр. 15/24), член 5 став 1 алинеја 3 од Правилникот за утврдување на критериуми за доделување финансиски средства од Буџетот на Општина Велес со бр.25-3143/8 од 01.07.2022 година

Советот на Општина Велес на 60-тата седница одржана на ден 29.01.2025 година, донесе

Р Е Ш Е Н И Е
за одобрување на финансиски средства од Буџетот на Општина Велес за 2025 година

1.Се одобрува исплата на финансиски средства од Буџетот на Општина Велес за 2025 година во висина 35.000,00 денари, на име еднократна парична помош на Елизабета Арсова за лекување.

2. Средствата за оваа намена ќе бидат исплатени од Буџетот на Општина Велес за 2025 година, Програма А-Совет на Општина Велес, Потпрограма А0 – Совет на Општина Велес, категорија 41, ставка 413 потставка, 413110 – тековни резерви.

3. Се задолжува Одделението за финансиски прашања при Општина Велес да го изврши наведеното решение и да ги исплати одобрените средства.

4. Ова Решение влегува во сила со денот на објавување во „Службен гласник на Општина Велес“.

Број 25-841/9
29.01.2025 година
Велес

Претседател
на Советот на Општина Велес
Даниел Јаневски с.р.

Бр.10

Врз основа на член 50, став 1, точка 3 од Законот за локалната самоуправа („Службен весник на Република Македонија“ бр.5/02 и „Службен весник на Република Северна Македонија“ бр.202/24) и член 27 од Статутот на Општина Велес („Службен гласник на Општина Велес“ бр.12/06, 03/09, 18/10, 15/14, 15/18,06/19 и 08/21),

Градоначалникот на Општина Велес донесува

З А К Л У Ч О К
за објавување Заклучок за донесување Програма за работа на Советот на Општина Велес за 2025 година

Се објавува Заклучокот за донесување Програма за работа на Советот на Општина Велес за 2025 година, што Советот на Општина Велес го донесе на 60-тата седница одржана на ден 29.01.2025 година.

Број 08-843/7
29.01.2025 година
Велес

Градоначалник
на Општина Велес
Марко Колев с.р.

Врз основа на член 36, став 1, точка 15 од Законот за локалната самоуправа („Службен весник на Република Македонија” бр.5/02 и „Службен весник на Република Северна Македонија“ бр.202/24) и член 45, став 1, од Статутот на Општина Велес („Службен гласник на Општина Велес” бр.12/06, 3/09, 18/10, 15/14 ,15/18 и 08/21),

Советот на Општина Велес на седницата одржана на 29.01.2025 година, донесе

З А К Л У Ч О К
за донесување Програма за работа на Советот на Општина Велес за 2025 година

1.Советот на Општина Велес ја донесе Програмата за работа на Советот на Општина Велес за 2025 година.

2.Овој Заклучок влегува во сила осмиот ден од денот на објавување во „Службен гласник на Општина Велес“.

Број 25-841/10
29.01.2025 година
Велес

Претседател
на Советот на Општина Велес
Даниел Јаневски с.р.

Врз основа на член 36 став 1 точка 15 од Законот за локалната самоуправа („Службен весник на Република Македонија“ бр.5/02 и Службен весник на Република Северна Македонија“ бр.202/24), член 45 став 1 од Статутот на Општина Велес („Службен гласник на Општина Велес” бр. 12/06, 3/09, 18/10, 15/14,15/18, 06/19 и 08/21) и член 134 од Деловникот на Советот на Општина Велес („Службен гласник на Општина Велес“ бр.12/07,3/09, 18/10 и 1/21), по предлог на Комисијата за изготвување на Програмата на Советот на Општина Велес,

Советот на Општина Велес на 60-тата седницата одржана на ден 29.01.2025 година, донесе

П Р О Г Р А М А
за работа на Советот на Општина Велес 2025 година

I. ЦЕЛИ

Основни цели на Програмата за работа на Советот на Општина Велес за 2025 година се:

-Програмирање на работата на Советот за тековната година;

-Реализација на надлежностите, што со закон се ставени во надлежност на Советот;

-Продлабочување на соработката со јавните служби основани од општината;

-Јавност и транспарентност во извршувањето на активностите за 2025 година.

II.АКТИВНОСТИ

I-во тримесечје

Ред. бр.	Наслов	Рок на разгледување на материјалот	Предлагач	Изготвувач
1.	Квартален извештај за извештајниот период (кумулативно) на Општина Велес за квартал 01.01.2024 до 31.12.2024 година	**I**-во тримесечје февруари	Градоначалник	Одделение за финансиски прашања
2.	Завршна сметка на Општина Велес за 2024 година	**I**-во тримесечје најдоцна до 15 март	Градоначалник	Одделение за финансиски прашања
3.	Завршна сметка за 2024 година на општинските основни училишта	**I**-во тримесечје најдоцна до 15 март	ООУ	Општински основни училишта
4.	Завршна сметка за 2024 година на општинските средни училишта	**I**-во тримесечје најдоцна до 15 март	ОСУ	Општински средни училишта
5.	Завршна сметка за 2024 година на Локална библиотека „Гоце Делчев“	**I**-во тримесечје најдоцна до 15 март	Локална библиотека „Гоце Делчев“	Локална библиотека „Гоце Делчев“
6.	Завршна сметка за 2024 година на Локална установа „Народен музеј“	**I**-во тримесечје најдоцна до 15 март	Локална установа	Локална установа „Народен музеј“
7.	Завршна сметка за 2024 година на Општинската јавна установа за деца Детска градинка „Димче Мирчев“ Велес	**I**-во тримесечје најдоцна до 15 март	Јавна установа	Општинската јавна установа за деца Детска градинка „Димче Мирчев“Велес

8.	Завршна сметка за 2024 година на ЈКП „Дервен“	**I-**во тримесечје најдоцна до 15 март	Јавно претпријатие	ЈКП „Дервен“
9.	План за работа на ЈКП „Дервен„ за 2025 година	**I-**во тримесечје најдоцна до 15 март	Јавно претпријатие	ЈКП „Дервен“
10	Завршна сметка за 2024 година на ЈП „Парк спорт и Паркинзи“ Велес	**I-**во тримесечје најдоцна до 15 март	Јавно претпријатие	ЈП „Парк спорт и Паркинзи“ Велес
11	Годишен извештај за 2024 година на Општина Велес	**I-**во тримесечје најдоцна до 15 март	Градоначалник	Одделение за финансиски прашања и одговорен сметководител
12	Годишен извештај за јавната безбедност на подрачјето на Општината за 2024 година	**I-**во тримесечје март	СВР Велес, ПС ОН Велес	СВР Велес, ПС ОН Велес
13	Програми за реализирање на ученички екскурзии и други слободни активности	**I-**во тримесечје (30 дена пред нивно изведување**)**	ООУ	Општински основни училишта
14	Годишен извештај за работата на ЈКП „Дервен“ Велес за 2024 година	**I-**во тримесечје	Јавно претпријатие	ЈКП „Дервен“
15	Годишен извештај за работата на ЈП „Парк спорт и Паркинзи“'Велес за 2024 година	**I-**во тримесечје	Јавно претпријатие	ЈПССО „Парк спорт“

16	Квартален извештај на ЗЈП РЦ Стационар „Шепа“Кавадарци за период од 01.10.2024 год. до 31.12.2024 год.	**I-**во тримесечје	ЗЈП	ЗЈП Стационар Шепа
17	Годишен извештај за работа на ЗЈП РЦ Стационар „Шепа“Кавадарци за 2024 година	**I-**во тримесечје	ЗЈП	ЗЈП Стационар Шепа
18	Завршна сметка на ЗЈП РЦ Стационар „Шепа“Кавадарци за 2024 година	**I-**во тримесечје најдоцна до 15 март	ЗЈП	ЗЈП Стационар Шепа
19	Извештај за работата на Локална библиотека „Гоце Делчев“2024 година	**I -**во тримесечје	ЛБ „Гоце Делчев„	Локална библиотека „Гоце Делчев“
20	Годишен извештај за спроведување на Програмата за развој на Вардарски плански регион за 2024 година	**I-**во тримесечје најдоцна до 31 март	ВПР	Центар за Вардарски плански регион
21	Годишен извештај за реализација на Програмата за одржување на јавна чистота на територијата на Општина Велес за 2024 година	**I-**во тримесечје	ЈКП „Дервен“	ЈКП „Дервен“
22	Годишен извештај за реализација на Програмата за подигнување и уредување на нови зелени површини за 2024 година	**I-**во тримесечје	ЈКП „Дервен“	ЈКП „Дервен“
23	Годишен извештај за реализација на Програмата за уредување на јавно зеленило за 2024 година	**I-**во тримесечје	ЈКП „Дервен“	ЈКП „Дервен“
24	Информација за движењето на акутните заразни заболувања на подрачјето на Општина Велес за 2024 година	**I-**во тримесечје	ЈЗУ ЦЈЗ Велес	ЈЗУ ЦЈЗ Велес

25	Информација за состојбата со водоснабдувањето и безбедноста на водата за пиење во Општина Велес во 2024 година	**I**-во тримесечје март	ЈЗУ ЦЈЗ Велес	ЈЗУ ЦЈЗ Велес
26	Информација за санитарно-хигиенската состојба на водата во акумулацијата Езеро Младост во 2024 година	**I**-во тримесечје март	ЈЗУ ЦЈЗ Велес	ЈЗУ ЦЈЗ Велес
27	Информација за следење на безбедноста и биолошкиот квалитет на исхраната во ОЈУДГ „Димче Мирчев“, ООУ „Блаже Конески“ и ОУД „Лазар Лазаревски“ во 2024 година.	**I**-во тримесечје март	ЈЗУ ЦЈЗ Велес	ЈЗУ ЦЈЗ Велес
28	Оперативна Програма за реконструкција и подигање на нови зелени површини на територијата на општина Велес за 2025 година	**I**- во тримесечје	Градоначалник	Одделение за животна средина
29	Програма за работа на Советот на Општина Велес во 2025 година.	**I**-во тримесечје	Комисија за изготвување на Програмата	Одделение за правни и општи работи и месна самоуправа
30	Програма за хуман третман и благосостојба на бездомни животни на Заедничкото јавно претпријатие Регионален центар за згрижување на бездомни миленици и ветеринарно здравство СТАЦИОНАР – ШЕПА Кавадарци за 2025 година	**I –**во тримесечје	ЗЈП „Шепа“	ЗЈП „Шепа“

II-ро тримесечје

1.	Квартален извештај на Општина Велес за I квартал 2025 година	**II-**ро тримесечје мај	Градоначалник	Одделение за финансиски прашања
2.	Тримесечен извештај за работата на ЈКП „Дервен“2025 година	**II-**ро тримесечје (најдоцна 35 дена по истек на тримесечјето)	Јавно претпријатие	ЈКП „Дервен“
3.	Тримесечен извештај за работата на ЈП„Парк-спорт и паркинзи“ 2025 година	**II-**ро тримесечје (најдоцна 35 дена по истек на тримесечјето)	Јавно претпријатие	ЈП „Парк спорт и Паркинзи“
4	Тримесечен извештај за работата на ЗЈП РЦ Стационар „Шепа“Кавадарци за период од 01.01.2025 до 31.03.25	**II-**ро тримесечје (најдоцна 35 дена по истек на тримесечјето)	ЗЈП	ЗЈП Стационар Шепа

III-то тримесечје

1.	Квартален извештај на Општина Велес за II квартал 2025 година	**III**-то тримесечје август	Градоначалник	Одделение за финансиски прашања
2.	Полугодишен извештај за работата на ЈКП „Дервен“ 2025 година	**III**-то тримесечје септември	Јавно претпријатие	ЈКП „Дервен“
3.	Полугодишен извештај за работата на ЈП „Парк спорт и Паркинзи“2025 година	**III**-то тримесечје септември	Јавно претпријатие	ЈП „Парк спорт и Паркинзи“
4	Тримесечен извештај за работата на ЗЈП РЦ Стационар „Шепа“Кавадарци за период од 01.04.25 до 30.06.25	**III**-то тримесечје	ЗЈП	ЗЈП Стационар Шепа
5.	Годишен извештај за воспитно-образовната работа во учебната 2024/2025 година на СОУ Гимназија „Кочо Рацин“	**III**-то тримесечје 30 септември	СОУ	СОУ Гимназија „Кочо Рацин“
6.	Годишен извештај за воспитно-образовната работа во учебната 2024/2025 година на ОСУ „Јовче Тесличков“	**III**-то тримесечје 30 септември	ОСУ	ОСУ „Јовче Тесличков“
7.	Годишен извештај за воспитно-образовната работа во учебната 2024/2025 година на ССОУ „Димитрија Чуповски“	**III**-то тримесечје 30 септември	ССОУ	ССОУ „Димитрија Чуповски“

8.	Годишен извештај за воспитно-образовната работа во учебната 2024/2025 година на ОУД „Лазар Лазаревски“	**III-**то тримесечје Најдоцна до 15 септември	ОУД	ОУД „Лазар Лазаревски“
9.	Годишен извештај за воспитно-образовната работа во учебната 2024/2025 година на ООУ „Васил Главинов“	**III**-то тримесечје До 31 август	ООУ	ООУ „Васил Главинов“
10.	Годишен извештај за воспитно-образовната работа во учебната 2024/2025 година на ООУ „Блаже Конески“	**III**-то тримесечје До 31 август	ООУ	ООУ „Блаже Конески“
11.	Годишен извештај за воспитно-образовната работа во учебната 2024/2025 година на ООУ „Св. Кирил и Методиј“	**III**-то тримесечје До 31 август	ООУ	ООУ „Св.Кирил и Методиј“
12.	Годишен извештај за воспитно-образовната работа во учебната 2024/2025 година на ООУ „Панко Брашнаров“	**III**-то тримесечје До 31 август	ООУ	ООУ „Панко Брашнаров“
13.	Годишен извештај за воспитно-образовната работа во учебната 2024/2025 година на ООУ	**III**-то тримесечје	ООУ	ООУ „Рајко Жинзифов“ с. Горно Оризари

	„Рајко Жинзифов“ с. Горно Оризари	До 31 август		
14.	Годишен извештај за воспитно-образовната работа во учебната 2024/2025 година на ООУ „Стојан Бурчевски Буридан“ с.Иванковци	**III**-то тримесечје До 31 август	ООУ	ООУ „Стојан Бурчевски Буридан “ с. Иванковци
15.	Годишен извештај за воспитно-образовната работа во учебната 2024/2025 година на ООУ „Лирија“ с. Бузалково	**III**-то тримесечје До 31 август	ООУ	ООУ „Лирија“ село Бузалково
16.	Годишен извештај за воспитно-образовната работа во учебната 2024/2025 година на ООМУ „Стефан Гајдов“	**III**-то тримесечје До 31 август	ООМУ	ООМУ „Стефан Гајдов“
17.	Годишна програма за работа на ОСУ Гимназија „Кочо Рацин“ во учебната 2025/2026 година	**III**-то тримесечје најдоцна до 30 септември	ОСУ	ОСУ Гимназија „Кочо Рацин“
18.	Годишна програма за работа на ОСУ „ Јовче Тесличков“ во учебната 2025/2026 година.	**III**-то тримесечје најдоцна до 30 септември	ОСУ	ОСУ „ Јовче Тесличков“
19.	Годишна програма за работа на ОССУ „Димитрија Чуповски“ во учебната 2025/2026 година.	**III**-то тримесечје најдоцна до 30 септември	ОССУ	ССОУ „Димитрија Чуповски“
20.	Годишна програма за работа на ОУД „Лазар Лазаревски“	**III**-то тримесечје	ОУД	ОУД „Лазар Лазаревски“

	во учебната 2025/2026 година.	најдоцна до 15 септември		
21.	Годишна програма за работа на ООУ „Васил Главинов“ во учебната 2025/2026 година.	**III-**то тримесечје најдоцна до 31 август	ООУ	ООУ „Васил Главинов“
22.	Годишна програма за работа на ООУ „Блаже Конески“ во учебната 2025/2026 година.	**III-**то тримесечје најдоцна до 31 август	ООУ	ООУ „Блаже Конески“
23.	Годишна програма за работа на ООУ „Св. Кирил и Методиј“ во учебната 2024/2026 година.	**III-**то тримесечје најдоцна до 31 август	ООУ	ООУ „Св.Кирил и Методиј“
24.	Годишна програма за работа на ООУ „ Панко Брашнаров“ во учебната 2025/2026 година.	**III-**то тримесечје најдоцна до 31 август	ООУ	ООУ „Панко Брашнаров“
25.	Развојна програма за работа на ООУ „ Панко Брашнаров“за период од 2025-2029 година	III-то тримесечје најдоцна до 31 август	ООУ	ООУ „Панко Брашнаров“
26.	Годишна програма за работа на ООУ „Рајко Жинзифов “с. Горно Оризари во учебната 2025/2026 година	**III-**то тримесечје најдоцна до 31 август	ООУ	ООУ„Рајко Жинзифов“ с. Горно Оризари
27.	Годишна програма за работа на ООУ „Стојан Бурчевски Буридан“ с. Иванковци во учебната 2025/2026 година	**III-**то тримесечје најдоцна до 31 август	ООУ	ООУ „Стојан Бурчевски Буридан“ с. Иванковци
28.	Годишна програма за работа на ООУ „Лирија“ село Бузалково Велес во учебната 2025/2026 година	**III-**то тримесечје	ООУ	ООУ „Лирија“ село Бузалково Велес

		најдоцна до 31 август		
29.	Годишна програма за работа на ООМУ „Стефан Гајдов“ во учебната 2025/2026 година	**III**-то тримесечје најдоцна до 31 август	ООМУ	ООМУ „Стефан Гајдов“
30.	Согласност за паралелки со помал број на ученици	**III**-то тримесечје	ООУ и ОСУ	Општински училишта
31.	Годишен план за вработување на ЈКП „Дервен“ Велес за 2025 година	**III**-то тримесечје најдоцна до 01-ви септември да го достават до Совет, а Советот најдоцна во рок од еден месец да даде согласност	ЈКП „Дервен“ Велес	ЈКП „Дервен“ Велес

IV-то тримесечје

1.	Квартален извештај на Општина Велес за III квартал 2025 година	**IV**-то тримесечје ноември	Градоначалник	Одделение за финансиски прашања
2.	Извештај за работењето на ЈКП „Дервен“ во период од 1-9 месец 2025 година	**IV**-то тримесечје декември	ЈКП „Дервен“	ЈКП „Дервен“
3	Квартален извештај на ЗЈП РЦ Стационар Шепа Кавадарци за период од 01.07.2025 год. до 31.09.2025 год.	**IV**-то тримесечје	ЗЈП	ЗЈП „Стационар Шепа“
4	Одлука за доделување на награда за најстудент	**IV**-то тримесечје	Комисија за општествени дејности	Комисија за општествени дејности

	„Професор д-р Ѓорѓи Шоптрајанов“ за 2025 година	најдоцна до 31 октомври		
5	Одлука за доделување на награда за животно дело „Гемиџии“ за 2025 година	IV-то тримесечје најдоцна до 31 октомври	Комисија за општествени дејности	Комисија за општествени дејности
6	Одлука за доделување на 9-то Ноемвриски признанија на Општина Велес за 2025 година	IV-то тримесечје најдоцна до 31 октомври	Комисија за општествени дејности	Комисија за општествени дејности
7.	Извештај за работата на Комисијата и Одлука за доделување стипендии на талентирани ученици и студенти за учебната 2025/2026 година	**IV -**то тримесечје	Комисија за стипендирање на талентирани ученици и студенти на Советот на Општина Велес	Комисија за стипендирање на талентирани ученици и студенти на Советот на Општина Велес
8.	План на Програма за развој (Партерно уредување на Плоштад и изградба на подземна катна гаража – фаза 1)	IV-то тримесечје до 15-ти ноември	Градоначалник	Одделение за комунални работи и сообраќај
9.	План на Програма за развој (Регулација на река Вардар во должина од 253м на потег од под Мало мовче до под Стар мост)	IV-то тримесечје до 15-ти ноември	Градоначалник	Одделение за комунални работи и сообраќај
10.	План на Програма за развој (Реконструкција на дел од улиците Раштански пат, Димитар Влахов, Борис Трајковски и Алексо Демниевски Бауман)	IV-то тримесечје до 15-ти ноември	Градоначалник	Одделение за комунални работи и сообраќај
11.	План на Програма за развој (Реконструкција на дел од улиците Петре Прличко,	IV-то тримесечје	Градоначалник	Одделение за комунални работи и сообраќај

	Кресненско востание и Нада Бутникошарева)	до 15-ти ноември		
12.	План на Програма за развој (Реновирање и модернизација на системот за улично осветлување во општина Велес)	IV-то тримесечје до 15-ти ноември	Градоначалник	Одделение за комунални работи и сообраќај
13.	Програма за уредување на градежно земјиште во 2026 година	IV-то тримесечје најдоцна до 30 ти ноември	Градоначалник	Одделение за комунални работи и сообраќај
14.	Програма за зимско одржување на патишта и улици на подрачјето на Општина Велес за сезоната 2025/2026 година	**IV**-то тримесечје најдоцна до 15 октомври	Градоначалник	Одделение за комунални работи и сообраќај
15	Програма за изработка на урбанистички планови во 2026 година	IV-то тримесечје најдоцна до 30 ти ноември	Градоначалник	Одделение за урбанизам
16.	Програма за активностите на Општина Велес во областа на евроинтеграциите и локалниот економски развој во 2026 година	IV-то тримесечје најдоцна до 30 ти ноември	Градоначалник	Одделение за евроинтеграции и локален економски развој
17.	Програма за активностите на Општина Велес во областа на културата во 2026 година	**IV-**то тримесечје најдоцна до 30 ти ноември	Градоначалник	Одделение за јавни дејности
18.	Програма за активностите на Општина Велес во областа на промоцијата, комуникацијата со јавноста и меѓународната соработка во 2026 година	**IV-**то тримесечје најдоцна до 30 ти ноември	Градоначалник	Одделение за поддршка на Градоначалникот
19.	Програма за активностите на Општина Велес во областа на спорт и млади	**IV-**то тримесечје	Градоначалник	Одделение за јавни дејности

	во 2026 година	најдоцна до 30 ти ноември		
20.	Програма за активностите на Општина Велес во областа на здравствената заштита во 2026 година	**IV**-то тримесечје најдоцна до 30 ти ноември	Градоначалник	Одделение за јавни дејности
21.	Програма за активностите на Општина Велес во областа на социјалната заштита во 2026 година	**IV**-то тримесечје најдоцна до 30 ти ноември	Градоначалник	Одделение за јавни дејности
22.	Програма за активностите на Општина Велес во областа образованието во 2026 година	**IV-**то тримесечје најдоцна до 30 ти ноември	Градоначалник	Одделение за јавни дејности
23.	Програма за активностите на Општина Велес во областа за заштита и спасување и противпожарна заштита во 2026 година.	**IV**-то тримесечје најдоцна до 30 ти ноември	Градоначалник	Одделение за правни и општи работи и месна самоуправа
24.	Програма за активностите на Општина Велес во областа на заштитата на животната средина во 2026 година	**IV**-то тримесечје најдоцна до 30 ти ноември	Градоначалник	Одделение за животна средина
25.	Програма за одржување на јавната чистота на територијата на Општина Велес во 2026 година	**IV**-то тримесечје најдоцна до 30 ти ноември	Градоначалник	Одделение за животна средина
26.	Оперативна програма за одржување на јавното зеленило на територијата на Општина Велес во 2026 година	**IV**-то тримесечје најдоцна до 30 ти ноември	Градоначалник	Одделение за животна средина

27.	Буџет на Општина Велес за 2026 година	**IV-**то тримесечје до 31-ви декември	Градоначалник	Одделение за финансиски прашања
28.	Одлука за извршување на Буџетот на општина Велес за 2026 година	**IV-**то тримесечје до 31-ви декември	Градоначалник	Одделение за финансиски прашања
29.	Буџетски календар за 2026 година	**IV-**то тримесечје декември	Градоначалник	Одделение за финансиски прашања и одговорен сметководител
30.	Одлука за утврдување на вредност на бодот за платите на административните службеници за 2026 година	**IV-**то тримесечје до 31-ви декември	Градоначалник	Одделение за финансиски прашања
31.	Одлука за утврдување на пазарната вредност на градежното земјиште на подрачјето на Општина Велес за 2026 година	**IV-**то тримесечје	Градоначалник	Одделение за финансиски прашања
32.	Одлука за определување на критериумите за утврдување на пазарната вредност на земјоделско земјиште, шуми, пасишта, ливади на територијата на Општина Велес за 2026 година	**IV-**то тримесечје	Градоначалник	Одделение за финансиски прашања
33.	Одлука за определување на критериумите за определување зони и подзони на територијата на Општина Велес со примена на Методологијата за процена на пазарната вредност на недвижен имот	**IV-**то тримесечје	Градоначалник	Одделение за финансиски прашања
34.	Годишна програма за работата на ЈП „Парк спорт паркинзи“ за 2026 година	**IV-**то тримесечје	Јавно претпријатие	ЈП „Парк Спорт и Паркинзи“ Велес
35.	Годишна програма за работа на културната установа – Локална	**IV-**то тримесечје	Локална установа	Локална библиотека „Гоце Делчев“

	библиотека „Гоце Делчев“ за 2026 година.			
36.	Годишна програма за работа на Локалната установа „Народен музеј“ за 2026 година.	**IV-**то тримесечје	Локална установа	Локална установа „Народен музеј“
37.	Деветмесечен извештај за работата на ЈП „Парк спорт и Паркинзи“ 2025 година.	**IV**-то тримесечје	Јавно претпријатие	ЈП„Парк спорт и паркинзи“
38.	Годишен извештај за работа на Општинската јавна установа за деца Детска градинка „Димче Мирчев“ 2024/2025 година.	**IV**-то тримесечје	Управен одбор на ОЈУДГ Детска градинка „Димче Мирчев“	ОЈУДГ Детска градинка „Димче Мирчев“
39.	Годишна програма за работа на Општинската јавна установа за деца Детска градинка „Димче Мирчев“ 2025/2026 година.	**IV -**то тримесечје до 30-ти септември	Управен одбор на ОЈУДГ Детска градинка „Димче Мирчев“	ОЈУДГ Детска градинка „Димче Мирчев“
40.	Годишен план за вработување за 2026 година на Општинската јавна установа за деца Детска градинка Димче Мирчев“	**IV -**то тримесечје најдоцна до 01-ви септември да го достават до Совет, а Советот најдоцна во рок од еден месец да даде согласност	Директор на ОЈУДГ Детска градинка „Димче Мирчев“	ОЈУДГ Детска градинка „Димче Мирчев“
41.	Годишен план за вработување на ЗЈП „Стационар Шепа“ Кавадарци за 2026 година	IV –то тримесечје најдоцна до 01-ви септември да го достават до Совет, а Советот најдоцна во рок од еден месец да даде согласност	ЗЈП „Шепа“	ЗЈП „Шепа“
42.	Програма и план за работа на ЗЈП ,,Стационар Шепа" Кавадарци за 2026 година	IV -то тримесечје	ЗЈП „Шепа“	ЗЈП „Шепа“

III.ЗАВРШНИ ОДРЕДБИ

Согласно вака планираните активности по оваа Програма, јавните служби основани од Општината се должни тримесечните извештаи за работата во тековната година до Советот на Општина Велес да ги доставуваат веднаш по изминувањето на рокот за кој се задолжени со закон.

Програмата за работа на Советот во текот на годината може да се дополнува со други содржини кои ќе произлезат од тековните активности на Општина Велес и јавните служби основани од Општината.

Годишните програми и Буџетот ќе бидат донесувани во две фази и за истите ќе бидат организирани јавни расправи.

Советот на Општина Велес во тековната година, покрај вака планираното донесува и повеќе одлуки, информации, извештаи и решенија.

Оваа Програма влегува во сила осмиот ден од денот на објавувањето во "Службен гласник на Општина Велес".

Број 25-841/10
29.01.2025 година
Велес

Претседател
на Советот на Општина Велес
Даниел Јаневски с.р.

Бр.11

Службен весник на Република Македонија" бр.5/02 и „Службен весник на Република Северна Македонија" бр.202/24) и член 27 од Статутот на Општина Велес („Службен гласник на Општина Велес" бр.12/06, 03/09, 18/10, 15/14, 15/18,06/19 и 08/21),

Градоначалникот на Општина Велес донесува

З А К Л У Ч О К
за објавување Заклучок за донесување Програма за одбележување на годишнини на значајни настани и личности за 2025 година

Се објавува Заклучокот за донесување Програма за одбележување на годишнини на значајни настани и личности за 2025 година, што Советот на Општина Велес го донесе на 60-тата седница одржана на ден 29.01.2025 година.

Број 08-843/8
29.01.2025 година
Велес

Градоначалник
на Општина Велес
Марко Колев с.р.

Врз основа на член 36, став 1, точка 15 од Законот за локалната самоуправа („Службен весник на Република Македонија" бр.5/02 и „Службен весник на Република Северна Македонија" бр.202/24) и член 45, став 1, од Статутот на Општина Велес („Службен гласник на Општина Велес" бр.12/06, 3/09, 18/10, 15/14 ,15/18 и 08/21),

Советот на Општина Велес на седницата одржана на 29.01.2025 година, донесе

З А К Л У Ч О К
за донесување Програма за одбележување на годишнини на значајни настани и личности за 2025 година

1.Советот на Општина Велес ја донесе Програмата за одбележување на годишнини на значајни настани и личности за 2025 година и го донесе следниот заклучок:

- Во Програмата за одбележување на годишнини на значајни настани и личности за 2026 година да биде додадена нова точка, која ќе гласи:

Одбележување на 15 ти јануари, денот кога било извршено масовното убиство на 53 затвореници, соработници на бугарскиот фашистички окупатор, што се случило на 15 јануари 1945 година близу Велес, извршено од страна на ОЗНА.

2.Овој Заклучок влегува во сила осмиот ден од денот на објавување во „Службен гласник на Општина Велес“.

Број 25-841/11
29.01.2025 година
Велес

Претседател
на Советот на Општина Велес
Даниел Јаневски с.р.

Врз основа на член 36, став 1, точка 15 од Законот за локалната самоуправа („Службен весник на Република Македонија“ бр.5/02 и „Службен весник на Република Северна Македонија“ бр.202/24) и член 45, став 1 од Статутот на Општина Велес („Службен гласник на Општина Велес“ 12/06, 13/09, 18/10, 15/14, 15/18, 06/19 и 08/21)

Советот на Општина Велес на 60-тата седница одржана на ден 29.01.2025 година, донесе

П Р О Г Р А М А
за одбележување на годишнини на значајни настани и личности за 2025 година

Поаѓајќи од историските традиции, културните и други збиднувања во Република Северна Македонија, а посебно во Општината Велес, во 2025 година Општина Велес ќе се вклучи, а во одредени случаи ќе биде и носител на одбележувањето на следните значајни настани и личности:

ДАТУМ	НАСТАН
ЈАНУАРИ	
6 јануари	**82 години** од загинувањето на Киро Ќучук, Нонча Камишова, Стојан Бурчевски, Киро Неделков и Јордан Јорданов
Носител	Општинска организација на Сојузот на борците на народноослободителната и антифашистичката војна во Македонија 1941-1945
7 јануари	**82 години** од загинувањето на Трајко Бошковски – Тарцан и **82 години** од загинувањето на Маца Овчарова с. Сливник
Носител	Општинска организација на Сојузот на борците на народноослободителната и антифашистичката војна во Македонија 1941-1945
9 јануари	**82 години** од загинувањето на Благој Кирков
Носител	Општинска организација на Сојузот на борците на народноослободителната и антифашистичката војна во Македонија 1941-1945 Општина Велес
14 јануари	**82 години** од загинувањето на народниот херој Благој Страчковски и првоборецот Славе Петков
Носител	Работнички универзитет „ Благој Страчковски“ Општина Велес
24 јануари	**96 години** од смртта на Васил Главинов
Носител	ООУ „Васил Главинов“ Општина Велес

ФЕВРУАРИ	
2 февруари	**118 години** од раѓањето и **24 години** од смртта на Ѓорѓи Шоптрајанов
Носител	***Локална библиотека „Гоце Делчев“*** Општина Велес
15 февруари	**186 години** од раѓањето и **148години** од смртта на Рајко Жинзифов
Носител	ООУ „ Рајко Жинзифов“

	Општина Велес
21 февруари	**81 години** од Февруарскиот поход
Носител	Општинска организација на Сојузот на борците на народноослободителната и антифашистичката војна во Македонија 1941-1945
МАРТ	
8 Март	**Меѓународен ден на жената**
Носител	Организација на жени Велес
13 март	**118 години** од раѓањето на Петре Прличко
Носител	НУЦК театар „Јордан Хаџи Константинов- Џинот"- Велес Општина Велес
14 март	**83 година** од Штрајкот на учениците во велешката гимназија
Носител	СОУ „Гимназија Кочо Рацин" Општина Велес
19 март	**156 години** од раѓањето на Васил Главинов
Носител	ООУ „Васил Главинов" Општина Велес
АПРИЛ	
7 април	**81 години** од загинувањето на народниот херој Димче Мирчев
Носител	ОЈУ ДГ „Димче Мирчев" Општина Велес
21-23 април	**83 година** од формирањето на ВПО „Димитар Влахов" и **81 години** од формирањето на ПО „Трајче Петкановски"
Носител	Општинска организација на Сојузот на борците на народноослободителната и антифашистичката војна во Македонија 1941-1945 Општина Велес
25 април	**123 година** од смртта на учителот Петар Михов
Носител	Општина Велес
28 април-1мај	**122 година** Солунски атентати (Гемиџии)
Носител	Општина Велес

април	**188 години** од раѓањето и **128 години** од смртта на браќата Андреја и Константин Петкович
Носител	Општина Велес
МАЈ	
1 Мај	*Меѓународен ден на трудот*
Носител	***Синдикални организации од Општина Велес***
4 мај	*122 година **од загинувањето на Гоце Делчев***
Носител	***Локална библиотека „Гоце Делчев“*** Општина Велес
9 Мај	*Ден на победата над фашизмот*
Носител	***Општина Велес***
24 Мај	**Ден на сесловенските просветители браќата** **Свети Кирил и Методиј**
Носител	Општина Велес

ЈУНИ	
8 јуни	**120 години** од раѓањето на Стефан Гајдов
Носител	ООМУ „Стефан Гајдов“ Општина Велес
13 јуни	**82 години** од загинувањето на Коста Солев Рацин
Носител	Општина Велес
21 јуни	**22 години** од смртта на Данка Ристова Северова Фирфова
Носител	ООМУ „Стефан Гајдов“ Општина Велес
28 јуни	**24 години** од загинувањето на Оливер Китановски
Носител	Општина Велес Здружение на бранители Велес
ЈУЛИ	
12 јули	**212 години** од раѓањето и **147 години** од смртта на Андреја Дамјанов
Носител	Општина Велес

13 јули	**74 години** од смртта на Панко Брашнар
Носител	Општина Велес
26 јули	**76 години** од загинувањето на борците од Егејска Македонија во граѓанската војна во Грција
Носител	Здружение на граѓани „Ѕвезда“ Општина Велес

АВГУСТ	
2 Август	**122 години** Илинденско востание
	81 години од I Заседание на АСНОМ
Носител	Општина Велес
9 август	**Ден на Св.вмч.Пантелејмон**, патрон и заштитник на град Велес **142 години** од раѓањето на Панко Брашнар
Носител	Повардарска Епархија на МПЦ Општина Велес
22 август	**143 година** од смртта на Јордан Хаџи Константинов- Џинот
Носител	НУЦК театар „Јордан Хаџи Константинов- Џинот“- Велес Општина Велес
СЕПТЕМВРИ	
2 септември	**81 години** од формирањето на Осмата македонска народноослободителна ударна бригада
Носител	Општинска организација на Сојузот на борците на народноослободителната и антифашистичката војна во Македонија 1941-1945 Општина Велес
2 септември	**84 години** од загинувањето на Коле Неделковски
Носител	СОУ „Коле Неделковски“ Општина Велес
6 септември	**64 години** од смртта на Алексо Демниевски- Бауман
Носител	Команда за обука и доктрини Велес Општина Велес

8 Септември	**Ден на независноста на Република Северна Македонија**
Носител	Општина Велес
10 септември	**81 години** од загинувањето на борците на Осмата МНОУБ кај месноста Раштански колиби
Носител	Општинска организација на Сојузот на борците на народноослободителната и антифашистичката војна во Македонија 1941-1945 Општина Велес
14 септември	**83 година** од масакрот на Пуста кула
Носител	Општинска организација на Сојузот на борците на народноослободителната и антифашистичката војна во Македонија 1941-1945 Општина Велес

ОКТОМВРИ	
4 октомври	**121 години** од загинувањето на Тодор Христов Офицерчето и **117 години** од загинувањето на Јован Наумов Алабакот
Носител	Општина Велес
11 Октомври	**Ден на народното востание**
Носител	Општина Велес
23 Октомври	**Ден на македонската револуционерна борба**
Носител	Општина Велес
23 октомври	**118 години** од смртта на Андреа Димов-Докурчев
Носител	Општина Велес
24 октомври	**81 години** од загинувањето на Јовче Тесличков
Носител	ОСУ „Јовче Тесличков“ Општина Велес
31 октомври	**45 години** од смртта на Бане Андреев-Ронката
Носител	Локална библиотека „Гоце Делчев“ Општина Велес
НОЕМВРИ	
1 ноември	**83 година** од загинувањето на Благој Ѓорев

Носител	Општинска организација на Сојузот на борците на народноослободителната и антифашистичката војна во Македонија 1941-1945 Општина Велес
9 Ноември	**Ден на ослободувањето на Велес** Ден на формирањето на Народно-ослободителниот одбор на Велес и **81 години** од загинувањето на Јовче Чучук
Носител	Општина Велес
16 ноември	**30 години** од смртта на Петре Прличко
Носител	НУЦК театар „Јордан Хаџи Константинов- Џинот“- Велес Општина Велес
19 ноември	**89 години** од смртта на Ганчо Хаџи Панзов
Носител	Локална библиотека „Гоце Делчев“ Општина Велес
25 ноември	**86 години** од излегувањето од печат на збирката „Бели мугри“
Носител	Локална библиотека „Гоце Делчев“ Општина Велес

ДЕКЕМВРИ	
8 Декември	**Ден на Св. Климент Охридски**
Носител	Општина Велес
10 декември	**83 години** од загинувањето на семејствата Митреви и Капчеви
Носител	Општинска организација на Сојузот на борците на народноослободителната и антифашистичката војна во Македонија 1941-1945 Општина Велес
15 декември	**204 години** од раѓањето на Јордан Хаџи Константинов- Џинот
Носител	НУЦК театар „Јордан Хаџи Константинов- Џинот“- Велес Општина Велес
16 декември	**83 година** од загинувањето на браќата Кошулчеви

Носител	Општина Велес
22 декември	**123 година** од смртта на Миле Поп-Јорданов
Носител	Општина Велес
22 декември	**117 година** од раѓањето на Коста Солев Рацин
Носител	Општина Велес
27 декември	**83 година** од загинувањето на Богдан Каракостев
Носител	Општинска организација на Сојузот на борците на народноослободителната и антифашистичката војна во Македонија 1941-1945 Општина Велес
декември	**80 години** од смртта на Ѓорѓи Зографски
Носител	Народен музеј Велес Општина Велес
Значајни датуми за граѓаните-припадници на етничките заедници	Континуирано во текот на целата календарска година, согласно утврдени датуми за чествување на меѓународни празници и традиционални датуми

Број 25-841/11
29.01.2025 година
Велес

Претседател
на Советот на Општина Велес
Даниел Јаневски с.р.

Бр.12

Службен весник на Република Македонија“ бр.5/02 и „Службен весник на Република Северна Македонија“ бр.202/24) и член 27 од Статутот на Општина Велес („Службен гласник на Општина Велес“ бр.12/06, 03/09, 18/10, 15/14, 15/18,06/19 и 08/21),

Градоначалникот на Општина Велес донесува

З А К Л У Ч О К
за објавување Одлука за давање согласност за распишување Јавен повик за формирање на Иницијативен одбор за конституирање на Локално собрание на млади на Општина Велес

Се објавува Одлуката за давање согласност за распишување Јавен повик за формирање на Иницијативен одбор за конституирање на Локално собрание на млади на Општина Велес, што Советот на Општина Велес ја донесе на 60-тата седница одржана на ден 29.01.2025 година.

Број 08-843/9
29.01.2025 година
Велес

Градоначалник
на Општина Велес
Марко Колев с.р.

Врз основа на член 17 од Законот за младинско учество и младински политики („Службен весник на Република Северна Македонија” бр. 10/20) и член 36 став 1 точка 15 од Законот за локалната самоуправа („Службен весник на Република Македонија“ бр.5/02 и „Службен весник на Република Северна Македонија“ бр.202/24), а во врска со член 45 став 1 од Статутот на Општина Велес („Службен гласник на Општина Велес” бр. 12/06, 03/09, 18/10, 15/14, 15/18, 06/19 и 08/21), по предлог на Градоначалникот на Општина Велес,

Советот на Општина Велес на 60-тата седница одржана на ден 29.01.2025 година, донесе

ОДЛУКА
за давање согласност за распишување Јавен повик за формирање на Иницијативен одбор за конституирање на Локално собрание на млади на Општина Велес

Член 1

Со оваа Одлука Советот на Општина Велес дава согласност за распишување Јавен повик за формирање на Иницијативен одбор за конституирање на Локално собрание на млади на Општина Велес.

Член 2

За конституирање на Локалното собрание на млади се формира Иницијативен одбор.

Првата седница на Иницијативниот одбор ја свикува, отвора и со неа раководи највозрасниот член од избраните членови на Иницијативниот одбор.

Иницијативниот одбор го распишува повикот со цел конституирање на Локално собрание на млади во согласност со Статутот на општината по принципот на транспарентност и јавност.

Иницијативниот одбор е составен од пет (5) члена и се формира само за одржување на конститутивно Локално собрание на млади.

Во иницијативниот одбор може да членуваат младински организации, организации на млади, политички подмладоци, ученички и студентски организации и други облици на младинско здружување, кои работат и функционираат на територијата на Општината и сакаат да учествуваат во основањето на Советот.

Мандатот на иницијативниот одбор престанува по одржување на првата конститутивна седница на Собранието на млади.

Формите на организирање и здружување не мора да бидат регистрирани со седиште во Општина Велес, но мора да имаат активности на територијата на Општина Велес.

Член 3

Јавниот повик трае седум (7) работни дена, сметано од денот на објавувањето.

Јавниот повик во себе содржи, услови и начин на избор на членовите на Иницијативниот одбор.

Јавниот повик се објавува во електронска форма на интернет страницата на Општина Велес.

Пристигнатите пријави согласно Јавниот повик ќе ги разгледува посебно формирана Комисија, формирана од Градоначалникот на Општина Велес, која ќе даде предлог Мислење до

Градоначалникот за избор на членови на Иницијативниот одбор.

Член 4

Оваа Одлука влегува во сила осмиот ден од денот на објавувањето во „Службен гласник на Општина Велес”.

Број 25-841/12
29.01.2025 година
Велес

Претседател
на Советот на Општина Велес
Даниел Јаневски с.р.

Бр.13

Службен весник на Република Македонија“ бр.5/02 и „Службен весник на Република Северна Македонија“ бр.202/24) и член 27 од Статутот на Општина Велес („Службен гласник на Општина Велес“ бр.12/06, 03/09, 18/10, 15/14, 15/18,06/19 и 08/21),

Градоначалникот на Општина Велес донесува

З А К Л У Ч О К
за објавување Заклучок за донесување Програма за работа во областа на располагање со градежно земјиште во сопственост на Република Северна Македонија на подрачјето на Општина Велес за 2025 година

Се објавува Заклучокот за донесување Програма за работа во областа на располагање со градежно земјиште во сопственост на Република Северна Македонија на подрачјето на Општина Велес за 2025 година, што Советот на Општина Велес го донесе на 60-тата седница одржана на ден 29.01.2025 година.

Број 08-843/10
29.01.2025 година
Велес

Градоначалник
на Општина Велес
Марко Колев с.р.

Врз основа на член 36, став 1, точка 15 од Законот за локалната самоуправа („Службен весник на Република Македонија” бр.5/02 и „Службен весник на Република Северна Македонија“ бр.202/24) и член 45, став 1, од Статутот на Општина Велес („Службен гласник на Општина Велес” бр.12/06, 3/09, 18/10, 15/14 ,15/18 и 08/21),

Советот на Општина Велес на седницата одржана на 29.01.2025 година, донесе

З А К Л У Ч О К
за донесување Програма за работа во областа на располагање со градежно земјиште во сопственост на Република Северна Македонија на подрачјето на Општина Велес за 2025 година

1.Советот на Општина Велес ја донесе Програмата за работа во областа на располагање со градежно земјиште во сопственост на Република Северна Македонија на подрачјето на Општина Велес за 2025 година.

2.Овој Заклучок влегува во сила осмиот ден од денот на објавување во „Службен гласник на Општина Велес“.

Број 25-841/13
29.01.2025 година
Велес

Претседател
на Советот на Општина Велес
Даниел Јаневски с.р.

Врз основа на член 36 став 1 од Законот за локалната самоуправа(“Службен весник на Република Македонија” бр.5/02 и „Службен весник на Република Северна Македонија“ бр. 202/24), член 99, став 1 од Закон за градежно земјиште(„Службен весник на Република Македонија“ бр. 15/15, 98/15, 193/15, 226/15, 31/16, 142/16 и 190/16 и „Службен весник на Република Северна Македонија” бр. 275/19, 224/24 и 233/24) и член 45 став 1 од Статутот на Општина Велес („Службен гласник на Општина Велес“ бр.12/06, 3/09 и 18/10, 15/14, 15/18, 06/19 и 08/21), а по предлог на Градоначалникот на Општина Велес

Советот на Општина Велес на 60-тата седница одржана на ден 29.01.2025 година, донесе

П Р О Г Р А М А
за работа во областа на располагањето со градежно земјиште во сопственост на Република Северна Македонија на подрачјето на Општина Велес за 2025 година

I Вовед

I.I Општ дел

Со донесување на новиот закон за градежно земјиште („Сл.весник на РМ" бр.15/15, 98/15 193/15, 226/15, 31/16, 142/16 и 190/16 и „Службен весник на Република Северна Македонија" бр. 275/19), градежното земјиште може да биде во сопственост на Република Северна Македонија, општините, општините во градот Скопје и градот Скопје, во сопственост на јавните претпријатија, акционерски друштва и други субјекти основани од Владата на Република Северна Македонија и Собранието на Република Северна Македонија и во сопственост на домашни и странски правни и физички лица.

Сопственоста на градежното земјиште создава права и обврски. Сопственоста на градежното земјиште вклучува и право на градење на земјиштето. Одлука за стекнување на сопственост на градежното земјиште за општините, општините во градот Скопје и градот Скопје донесува Советот.

Сопственоста на општините им ги овозможува следните права: на градење, користење, пренесување на правото на градење на други лица и отуѓување на градежното земјиште.

Со градежното земјиште сопственост на Република Северна Македонија управува Владата на Република Северна Македонија.

Градежното земјиште наменето за општа употреба можат да го користат сите правни и физички лица, општините, општините во градот Скопје и градот Скопје. Правото на користење Владата на Република Северна Македонија може да го пренесе на општините.

Сопственоста на градежното земјиште ја опфаќа неговата површина и се' она што е со него трајно поврзано, а се наоѓа над или под површината.

Градежното земјиште е добро од општ интерес за Република Северна Македонија, а уредувањето на градежното земјиште е од јавен интерес.

Градежното земјиште може да биде изградено и неизградено, уредено и неуредено.

Изградено градежно земјиште е земјиште на кое е изграден објект од траен карактер и земјиштето што служи за редовна употреба на објектот во граници на градежната парцела.

Уредено градежно земјиште е земјиште опремено со комунална инфраструктура, додека неуредено е земјиште на кое нема изградено комунална инфраструктура.

Градежно земјиште е земјиште кое е планирано со урбанистички план, урбанистичка планска документација или проект за инфраструктура.

Градежна парцела е дел од градежното земјиште, чии граници се утврдени со урбанистички план, урбанистичка планска документација или проект за инфраструктура и може да се состои од една, од дел или од повеќе катастарски парцели или од делови на катастарски парцели.

Објект од траен карактер е објект кој е запишан во јавните книги за запишување на правата на недвижностите.

Времен објект е монтажно-демонтажен или типски објект кој се поставува на градежно неизградено земјиште заради привремена употреба на просторот, до реализација на урбанистички план за градежното земјиште на кое е поставен времениот објект. Времените објекти не се дел од градежното земјиште и врз основа на нив не може да се стекне сопственост на градежното земјиште.

Инфраструктурен објект е објект од одбласта на сообраќајот (копнен, воден и воздушен), подземна или надземна инсталација (вод) и електронски комуникациски мрежи и средства, со сите нивни придружни инсталации.

Прометот со градежното земјиште е слободен.

Градежното земјиште сопственост на Република Северна Македонија може да се оттуѓи, даде на користење (концесија или јавно приватно партнерство), даде под долготраен и краткотраен закуп, разменува или да се востановат други стварни права.

I.II Просторен опфат и предмет на Програмата

Предмет на Програмата е менаџирање со градежното земјиште во сопственост на Република Северна Македонија што се наоѓа на територијата на Општина Велес, дефинирана според територијалната организација на Република Северна Македонија, за време на календарска 2024 година.

За да може да се врши отуѓување, давање под закуп, на градежното земјиште потребно е да се изработи мапа на државното градежно земјиште во општината со сите нумерички податоци за истото.

Важен фактор во оваа постапка е и категоријата урбанистички план, односно урбанистичките планови врз основа на кои може да се издаде одобрение за градење.

Во текот на годишната Програмата се предвидува предмет на менаџирање со градежното земјиште во сопственост на Република Северна Македонија да бидат градежните парцели што се наоѓаат на територијата на Општина Велес.

Со оваа програма се опфатени локалитетите во следнава урбанистичка документација:

1. Урбанистички план вон населено место за изградба на комплекс со намена А4-времено сместување-викенд населба-во КО Башино село и КО Новачани, Општина Велес, одлука бр. 27-4800/6 од 20.08.2015 година
2. Архитектонско урбанистички проект за Г2 - лесна и незагадувачка индустрија на КП бр. 1034-дел, КП БР. 1044/2, КП БР. 1045-дел и КП БР. 10297/1-дел, К.О. ВЕЛЕС, ОПШТИНА ВЕЛЕС, потврда бр. 1310-24 од 13.07.2022 година
3. Измена и дополна на урбанистички план за вон населено место УЕ 1-блок 1, езеро Младост, Општина Велес, одлука бр. 0701-700/8 од 14.02.2007 година
4. Детален урбанистички план: Локалитет Тунел -2 УЕ 12 дел од блок 58 и 59, одлука 0701-4673/6 од 19.12.2006 година
5. Урбанистички проект со план за парцелација со поединечна класа на намена А1-Домување во куќи за ГП 2.2. и ГП 2.3. од ДУП: Локалитет Тунел 2 во УЕ 12 дел од БЛОК 58 и 59, Општина Велес, потврда УПбр.1310-49 од 15.11.2023 година
6. Локална урбанистичка планска документација за Г2-лесна и незагадувачка индустрија на дел од КП бр. 1877, КО Оризари вон град, Општина Велес, Решение УП бр. 1310-16 од 03.09.2022 година
7. Урбанистички план вон населено место Башино Село, м.в. Зад црква, Општина Велес, одлука бр. 07-1099/21 од 03.03.2009 година
8. Урбанистички проект вон опфат на урбанистички план за Е1.13 – Површински соларни и фотоволтаични електрани поставени на земја) „Грохот 1“ на дел од КП бр.10573/1, К.О. Велес, Општина Велес, Потврда УП бр. 1310-24 од 16.06.2023 година
9. Урбанистички проект вон опфат на урбанистички план за Е1.13 (Фотонапонски панели за производство на ел.енергија кои се градат на земја) “Грохот 2” на дел од КП бр.10573/1 К.О. Велес, Општина Велес, Потврда УП бр. 1310-25 од 16.06.2023 година
10. Урбанистички проект вон опфат на урбанистички план за Е1.13 (Фотонапонски панели за производство на ел.енергија кои се градат на земја) “Свети Илија 2” на дел од КП бр.14232/1 К.О. Велес, Општина Велес, Потврда УП бр. 1310-22 од 16.06.2023 година
11. Урбанистички проект вон опфат на урбанистички план за Е1.13 (Фотонапонски панели за производство на ел.енергија кои се градат на земја) “Свети Илија 3” на дел од КП бр.14232/1 К.О. Велес, Општина Велес, Потврда УП бр. 1310-23 од 16.06.2023 година

I.III Основи за изработка на Програмата

- **Законски основ**

Законски основ на програмата за управување со градежно земјиште се: Закон за локалната самоуправа член 36 став 1 („Сл. Весник на РМ“ бр. 38/05, 110/08, 118/08 и 51/11), член 99, став 1 од Закон за градежното земјиште („Сл.весник на РМ“ бр. 15/15, 98/15, 193/15, 226/15, 31/16, 142/16 и 190/16 и „Службен весник на Република Северна Македонија” бр. 275/19) и член 45 став 1 од Статутот на Општина Велес („Сл. Гласник на Општина Велес“ бр. 12/06, 3/09, 18/10,15/14, 15/18, 06/19 и 08/21)

- **Основни плански документи**

Други документи потребни кои се користени за изработка на Програмата се следните стратешки, развојни и плански документи донесени на локално ниво:

- **Генерален урбанистички план** на Град Велес за плански период од 2003 до 2018 година.
- **Урбанистички планови за населените места ,урбанистичко плански документации и урбанистички проекти**
- **Програма за изработка на урбанистички планови во 2025 година**
- **Други стратешки документи**

I.IV Лица вклучени во изработка на Програмата

Петре Цилаков - Раководител на Сектор за урбанизам, заштита на животната средина, комунални дејности, евроинтеграции и локален економски развој

Роза Здравева- Раководител на одделение за урбанизам

Ангела Чичевалиева – Виш соработник за организационо-технички работи

Марија Рунтева - Соработник за спроведување урбанистички планови

II Цели на Програмата

II.I Општи цели на Програмата

Обезбедување на услови за социо-економски развој на општината, преку правење просторни услови за развој.

II.II Конкретни цели на Програмата по населени места, урбани блокови и локалитети

Заинтересираните граѓани за изградба на сопствени простори за обавување на дејност можат да ја реализираат својата потреба, а со тоа да придонесат за развој на населеното место/локалитет, користење на локалните ресурси, вработување на лица, обезбедување на подобри услови за живеење.

III Обем и преглед на градежно земјиште што е предмет на Програмата

III.I Графички прилог со одбележани градежни парцели што ќе бидат предмет на менаџирање

Нум. град. парц. во опфат	Површина на градежна парцела m^2	Површина за градба m^2	Бруто развиена површина m^2	Процент на изград. (%)	Коеф. на искорист.	Основна класа на намена	Катност	Кота на венец (m)
1.1	4130	1547	3094	37	0,75	Г2 - Лесна индустрија	П+1	12м
1.2	4759	2566	5131	54	1,08	Г2 - Лесна индустрија	П+1	12м
1.3	690	280	559	41	0,81	Г2 - Лесна индустрија	П+1	12м
1.4	6967	3977	7954	57	1,14	Г2 - Лесна индустрија	П+1	12м
ВКУПНО	16546	8369	16738					
ВКУПНО	12	Д1	Парковско зеленило					
ВКУПНО	3596	Е1	Сообраќајна инфраструктура					
ВКУПНО	20155							
ВКУПНО	4074	Д2	Заштитно зеленило					

БИЛАНСНИ ПОКАЗАТЕЛИ		постојна состојба		според извод од план		планска состојба	
ГРУПА НА КЛАСИ НА НАМЕНИ	ОСНОВНА КЛАСА НА НАМЕНА	ВК.ха	% на изгр.	ВК за градба ха	% на изгр.	вк градба ха	% на изгр.
Г ПРОИЗВОДСТВО, ДИСТРИБУЦИЈА И СЕРВИСИ	Г2 Лесна и незагадувачка индустрија	/	/	1,7	60	2,02	42,00
НЕИЗГРАДЕНО ЗЕМЈИШТЕ		2,02	/	/	/	/	/
ВКУПНО		2,02	0	0,00	60	2,02	42

НУМЕРИЧКИ ПОКАЗАТЕЛИ СПОРЕД ДУП ЗА УЕ 1 УБ 3 ВЕЛЕС - ОПШТИНА ВЕЛЕС

ГРУПА НА КЛАСИ НА НАМЕНИ	ОСНОВНА КЛАСА НА НАМЕНА	ВК.ХА	Компатибилни класи на намена на основната класа на намена	Паркирање
Г ПРОИЗВОДСТВО, ДИСТРИБУЦИЈА И СЕРВИСИ	Г2 Лесна и незагадувачка индустрија	2,02	Б - Комерцијални и деловни намени (Б1, Б2, до 30% , Б4 до 10% од Г2) В - Јавни институции (В2 до 5% од Г2) Г - Производство, дистрибуција и сервиси (Г3 и Г4 до 30% од Г2) Вк.мах. 49% од Г2	во рамките на ГП
ВКУПНО		2,02		

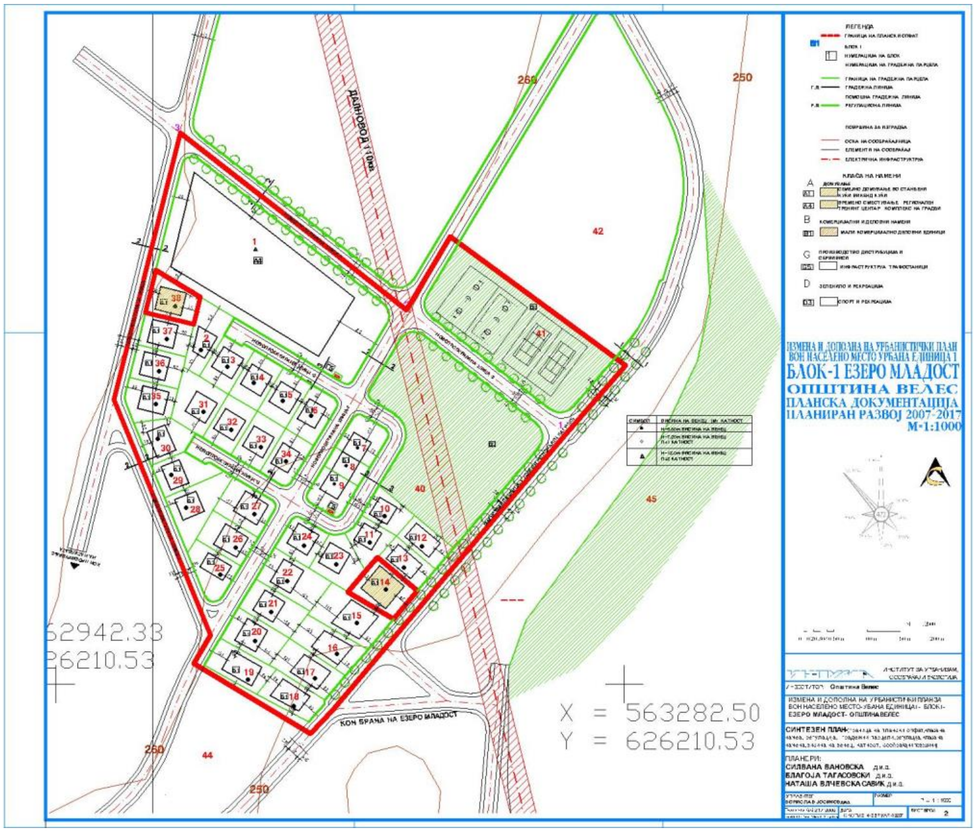
ЛЕГЕНДА
ИЗМЕНА И ДОПОЛНА НА УРБАНИСТИЧКИ ПЛАН ВОН НАСЕЛЕНО МЕСТО УРБАНА ЕДИНИЦА 1
БЛОК-1 ЕЗЕРО МЛАДОСТ
ОПШТИНА ВЕЛЕС
ПЛАНСКА ДОКУМЕНТАЦИЈА
ПЛАНИРАН РАЗВОЈ 2007-2017
М-1:1000
ДАЛНОВОД 110kv
КОН БРАНА НА ЕЗЕРО МЛАДОСТ
X = 563282.50
Y = 626210.53
СИНТЕЗЕН ПЛАН
ПЛАНЕРИ:
СИЛВАНА ВАНОВСКА д.и.а.
БЛАГОЈА ТАГАСОВСКИ д.и.а.
НАТАША ВЛЧЕВСКА САВИК д.и.а.

ДОЛНА БРЦА
ПРЕВАЛЕЦ
КАМЕНО БРДО
Б 58
Б 59
ДЕТАЛЕН УРБАНИСТИЧКИ ПЛАН
локалитет ТУНЕЛ-2
УЕ 12, ДЕЛ ОД БЛОК 58 И 59
ПЛАНСКА ДОКУМЕНТАЦИЈА 2006-2011
ПРЕДЛОГ ПЛАН
ОПШТИНА ВЕЛЕС М-1:1000

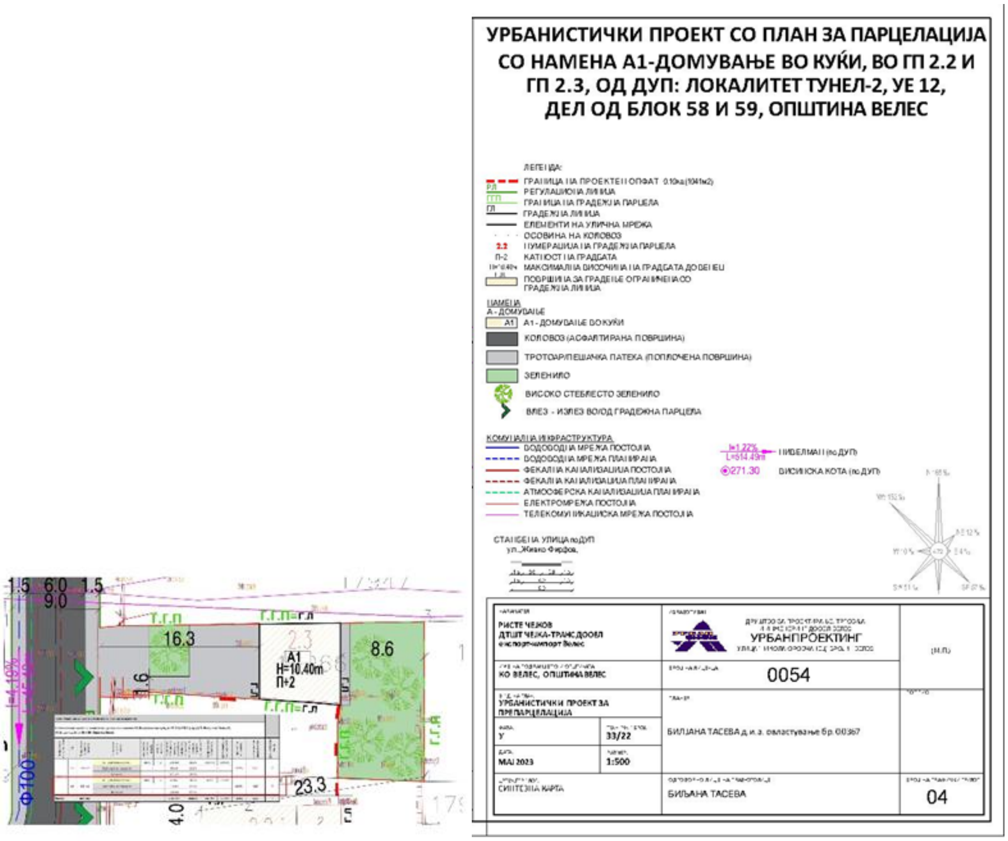
УРБАНИСТИЧКИ ПРОЕКТ СО ПЛАН ЗА ПАРЦЕЛАЦИЈА СО НАМЕНА А1-ДОМУВАЊЕ ВО КУЌИ, ВО ГП 2.2 И ГП 2.3, ОД ДУП: ЛОКАЛИТЕТ ТУНЕЛ-2, УЕ 12, ДЕЛ ОД БЛОК 58 И 59, ОПШТИНА ВЕЛЕС
ЛЕГЕНДА:
НАМЕНА
А - ДОМУВАЊЕ
А1 - ДОМУВАЊЕ ВО КУЌИ
КОЛОВОЗ (АСФАЛТИРАНА ПОВРШИНА)
ТРОТОАР/ПЕШАЧКА ПАТЕКА (ПОПЛОЧЕНА ПОВРШИНА)
ЗЕЛЕНИЛО
ВИСОКО СТЕБЛЕСТО ЗЕЛЕНИЛО
КОМУНАЛНА ИНФРАСТРУКТУРА
271.30
16.3
8.6
A1
H=10.40m
П+2
23.3
Ф100
УРБАНПРОЕКТИНГ
0054
УРБАНИСТИЧКИ ПРОЕКТ ЗА ПРЕПАРЦЕЛАЦИЈА
33/22
МАЈ 2023
1:500
БИЛЈАНА ТАСЕВА
СИНТЕЗНА КАРТА
04

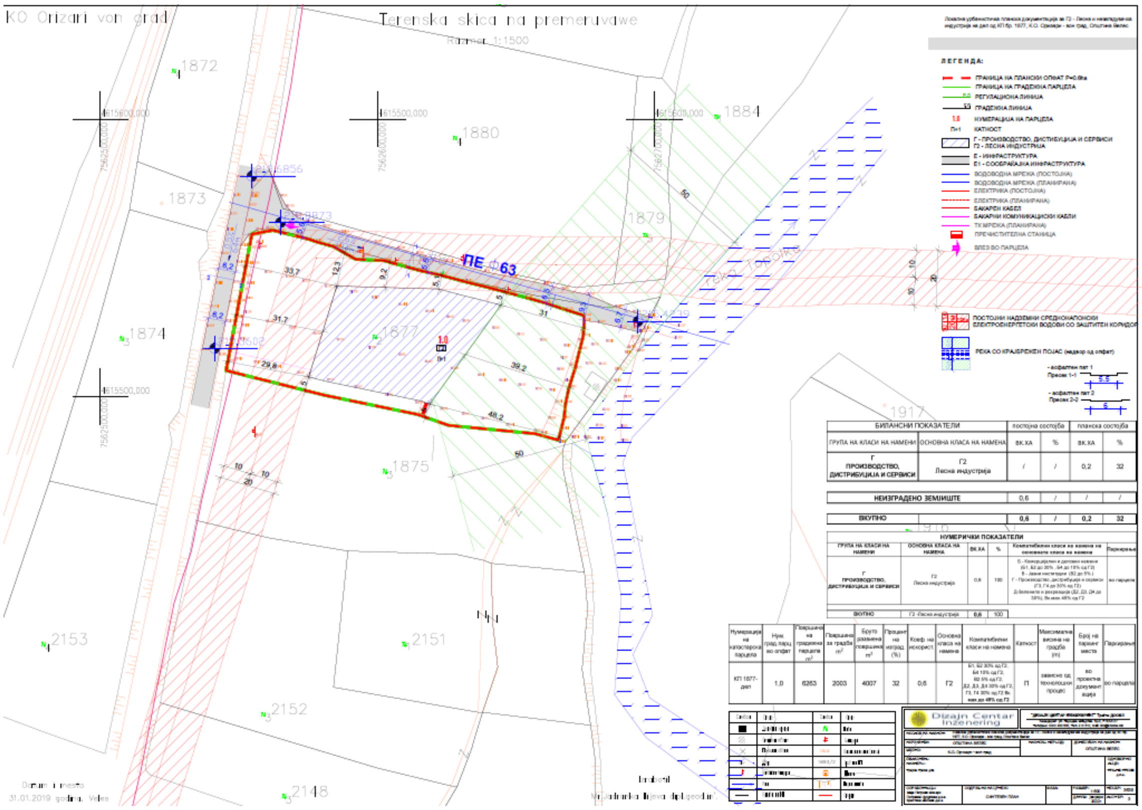
KO Orizari von grad
Terenska skica na premeruvawe
1872
1880
1884
1873
1879
1874
1877
1875
1917
2153
2151
2152
2148
ПЕ ф63
ЛЕГЕНДА:
БИЛАНСНИ ПОКАЗАТЕЛИ
НЕИЗГРАДЕНО ЗЕМЈИШТЕ
ВКУПНО
НУМЕРИЧКИ ПОКАЗАТЕЛИ
Dizajn Centar Inzenering

NE 12%
W 10%
E 4%
SW 51%
SE57%
ЛЕГЕНДА СО БИЛАНСНИ ПОКАЗАТЕЛИ
ЗАШТИТЕН ПОЈАС (ЗАШТИТНО ЗЕЛЕНИЛО)
кон Гевгелија
кон Башино село - Велес

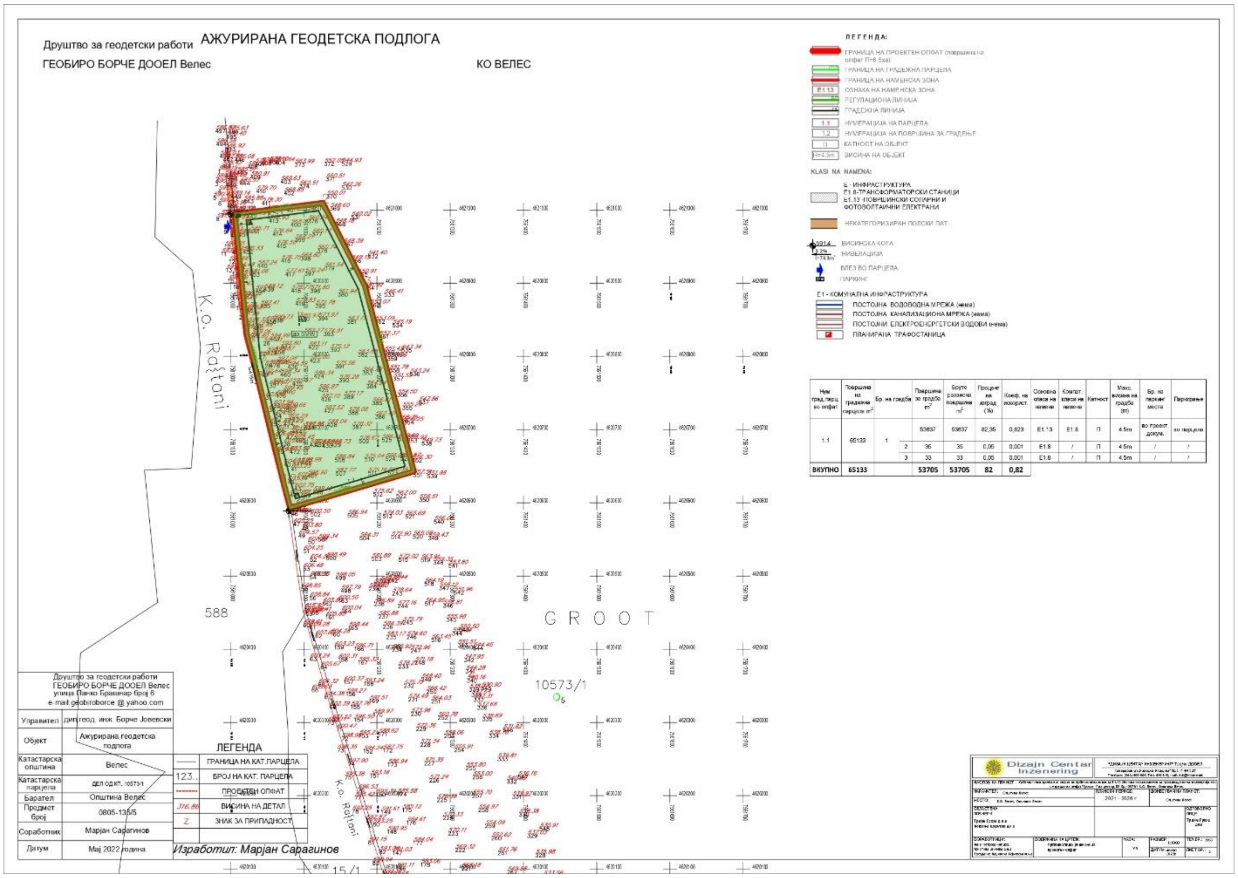
Друштво за геодетски работи
АЖУРИРАНА ГЕОДЕТСКА ПОДЛОГА
ГЕОБИРО БОРЧЕ ДООЕЛ Велес
КО ВЕЛЕС
ЛЕГЕНДА:
K.o. Raštani
588
GROOT
10573/1
Друштво за геодетски работи
ГЕОБИРО БОРЧЕ ДООЕЛ Велес
Управител
дипл.геод. инж. Борче Јовевски
Објект
Ажурирана геодетска подлога
Катастарска општина
Велес
Барател
Општина Велес
Предмет број
0805-135/5
Соработник
Марјан Сарагинов
Датум
Мај 2022 година
ЛЕГЕНДА
ГРАНИЦА НА КАТ.ПАРЦЕЛА
БРОЈ НА КАТ. ПАРЦЕЛА
ПРОЕКТЕН ОПФАТ
ВИСИНА НА ДЕТАЛ
ЗНАК ЗА ПРИПАДНОСТ
Изработил: Марјан Сарагинов
ВКУПНО
65133
53705
82
0,82
Dizajn Centar Inzenering

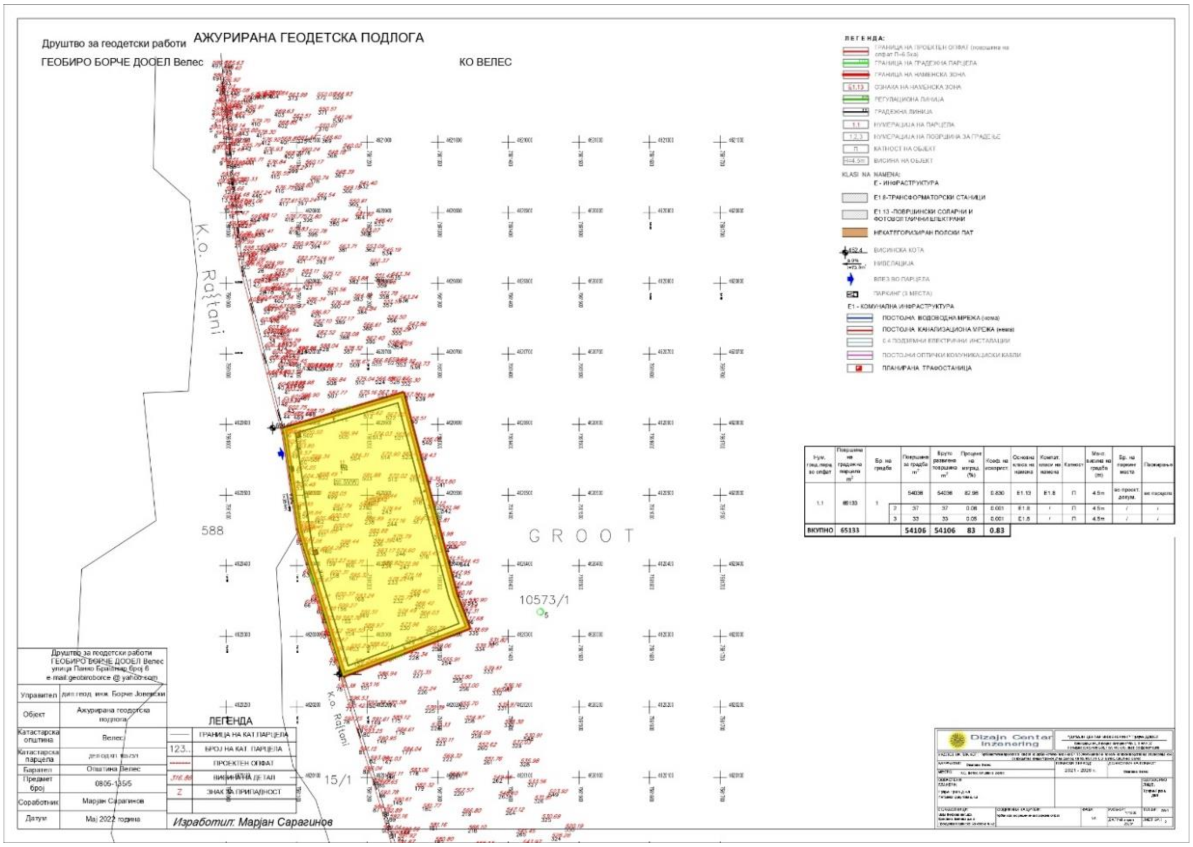
Друштво за геодетски работи
ГЕОБИРО БОРЧЕ ДООЕЛ Велес
АЖУРИРАНА ГЕОДЕТСКА ПОДЛОГА
КО ВЕЛЕС
K.O. Raštani
588
GROOT
10573/1
15/1
ЛЕГЕНДА
ГРАНИЦА НА КАТ.ПАРЦЕЛА
БРОЈ НА КАТ. ПАРЦЕЛА
ПРОЕКТЕН ОПФАТ
ВИСИНА НА ДЕТАЛ
ЗНАК ЗА ПРИПАДНОСТ
Управител
Објект
Ажурирана геодетска подлога
Катастарска општина
Велес
Катастарска парцела
Баратател
Општина Велес
Предмет број
0805-135/5
Соработник
Марјан Сарагинов
Датум
Мај 2022 година
Изработил: Марјан Сарагинов
ВКУПНО 65133 54106 54106 83 0.83
ПЛАНИРАНА ТРАФОСТАНИЦА
Dizajn Centar Inzenering

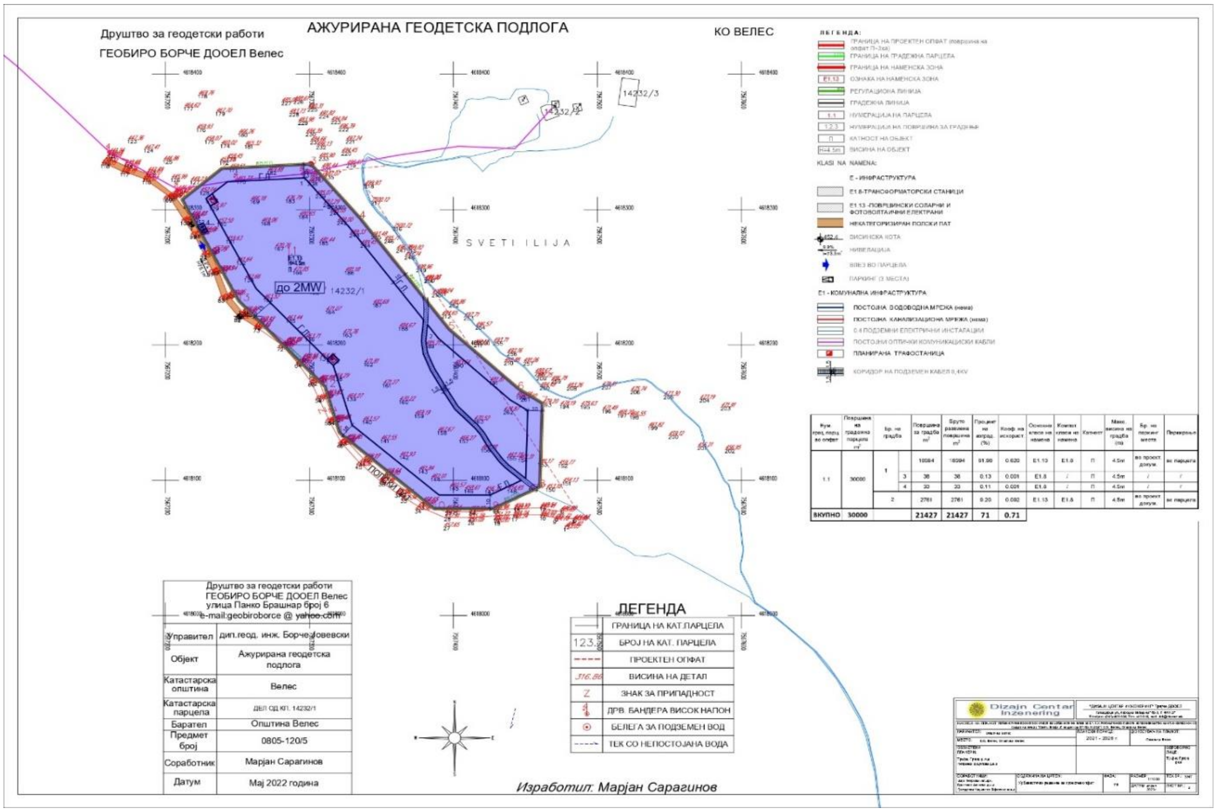
Друштво за геодетски работи
ГЕОБИРО БОРЧЕ ДООЕЛ Велес
АЖУРИРАНА ГЕОДЕТСКА ПОДЛОГА
КО ВЕЛЕС
14232/3
SVETI ILIJA
до 2MW
14232/1
Друштво за геодетски работи
ГЕОБИРО БОРЧЕ ДООЕЛ Велес
улица Панко Брашнар број 6
e-mail:geobiroborce@yahoo.com
Управител
дип.геод. инж. Борче Јовевски
Објект
Ажурирана геодетска подлога
Катастарска општина
Велес
Катастарска парцела
ДЕЛ ОД КП. 14232/1
Баратател
Општина Велес
Предмет број
0805-120/5
Соработник
Марјан Сарагинов
Датум
Мај 2022 година
ЛЕГЕНДА
ГРАНИЦА НА КАТ.ПАРЦЕЛА
БРОЈ НА КАТ. ПАРЦЕЛА
ПРОЕКТЕН ОПФАТ
ВИСИНА НА ДЕТАЛ
ЗНАК ЗА ПРИПАДНОСТ
ДРВ. БАНДЕРА ВИСОК НАПОН
БЕЛЕГА ЗА ПОДЗЕМЕН ВОД
ТЕК СО НЕПОСТОЈАНА ВОДА
Изработил: Марјан Сарагинов
ВКУПНО 30000 21427 21427 71 0.71
ПЛАНИРАНА ТРАФОСТАНИЦА
Dizajn Centar Inzenering

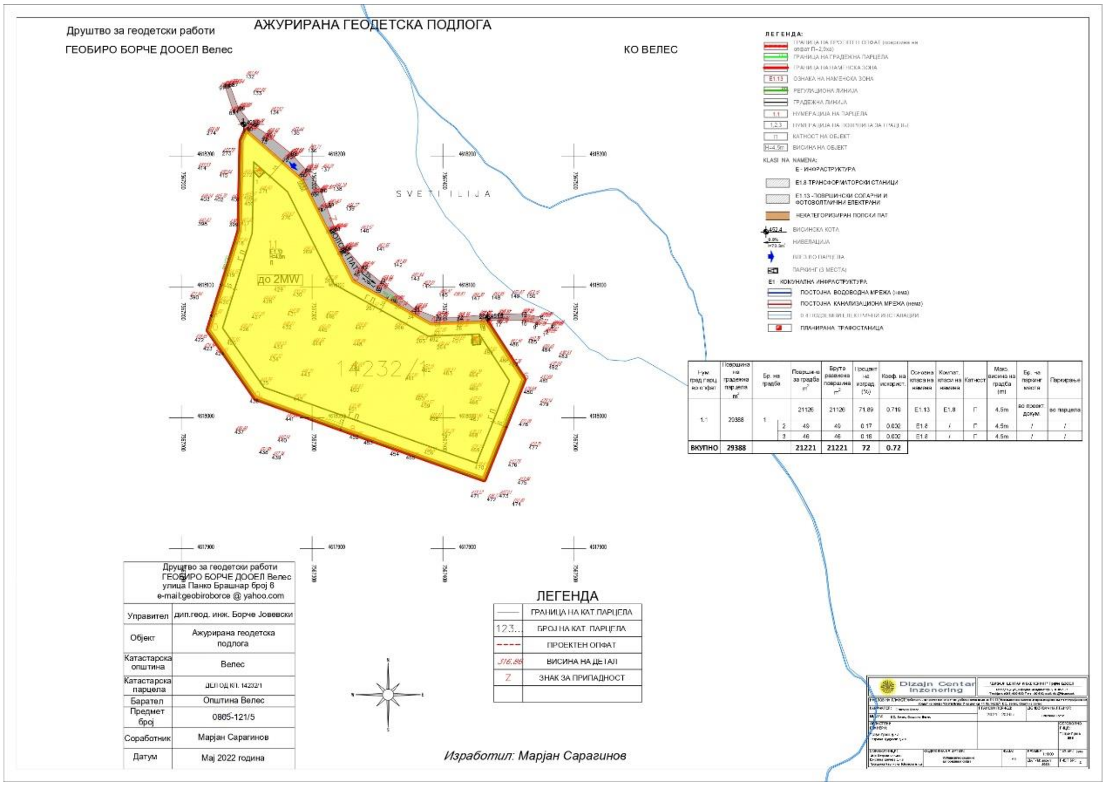

Нум. град.парц. во опфат	Површина на градежна парцела m²	Бр. на градба		Површина за градба m²	Бруто развиена површина m²	Процент на изград. (%)	Коеф. на искорист.	Основна класа на намена	Компат. класа на намена	Катност	Макс. висина на градба (m)	Бр. на паркинг места	Паркирање
1.1	29388	1		21126	21126	71.89	0.719	Е1.13	Е1.8	П	4.5m	во проект. докум.	во парцела
			2	49	49	0.17	0.002	Е1.8	/	П	4.5m	/	/
			3	46	46	0.16	0.002	Е1.8	/	П	4.5m	/	/
ВКУПНО	29388			21221	21221	72	0.72						

III.II Детален преглед на градежни парцели (по населено место и по урбанистички план)

број на градежна парцела	вкупна површина на градежна парцела ($м^2$)	намена на земјиштето (основна класа)	намена на земјиштето (опис)	броеви на катастарски парцели во состав на градежната парцела	површина на градба ($м^2$)	бруто развиена површина (во $м^2$)	процент на изграденост	коефициент на искористеност на земјиштето	максимална дозволена висина (во м)	катност	Урбанистички план	Населено место
1. 01	832	А4	Времено сместување	КП бр. 20/1, КО Башино село- вон г.р.,	229,86	459,72	27,62	0,55	7	П+1	Урбанистички план вон населено место за изградба на комплекс со намена А4- времено сместување-викенд населба- во КО Башино село и КО Новачани	Езеро Младост
1. 12	687	А4	Времено сместување	КП бр. 493/9, КО Новачани	202,50	405	29,44	0,59	7	П+1	Урбанистички план вон населено место за изградба на комплекс со намена А4- времено сместување-викенд населба- во КО Башино село и КО Новачани	Езеро Младост
1. 14	741	А4	Времено сместување	КП бр. 493/9, КО Новачани	244,60	489,20	32,99	0,66	7	П+1	Урбанистички план вон населено место за изградба на комплекс со намена А4- времено сместување-викенд населба- во КО Башино село и КО Новачани	Езеро Младост
1. 15	602	А4	Времено сместување	КП бр. 493/9, КО Новачани	261,79	523,58	43,42	0,87	7	П+1	Урбанистички план вон населено место за изградба на комплекс со намена А4- времено сместување-викенд населба- во КО Башино село и КО Новачани	Езеро Младост
1. 16	909	А4	Времено	КП бр. 493/9, КО	217,51	435,02	23,91	0,48	7	П+1	Урбанистички план вон населено место за изградба на комплекс со намена А4-	Езеро Младост

			смест ување	Новача ни							времено сместување-викенд населба- во КО Башино село и КО Новачани	
1. 17	694	А4	Време но смест ување	КП бр. 493/9, КО Новача ни	242,51	485,02	34,90	0,70	7	П+1	Урбанистички план вон населено место за изградба на комплекс со намена А4-времено сместување-викенд населба- во КО Башино село и КО Новачани	Езеро Младост
1. 18	685	А4	Време но смест ување	КП бр. 493/9, КО Новача ни	187,02	374,04	27,28	0,55	7	П+1	Урбанистички план вон населено место за изградба на комплекс со намена А4-времено сместување-викенд населба- во КО Башино село и КО Новачани	Езеро Младост
1. 19	1 060	А4	Време но смест ување	КП бр. 493/9, КО Новача ни	184,93	369,86	17,44	0,35	7	П+1	Урбанистички план вон населено место за изградба на комплекс со намена А4-времено сместување-викенд населба- во КО Башино село и КО Новачани	Езеро Младост
1. 1	4130	Г2	Лесна индуст рија	КП 1044/2, КО Велес	1547	3094	37	0.75	12	П+1	Архитектонско урбанистички проект за Г2 - лесна и незагадувачка индустрија на КП бр. 1034-дел, КП БР. 1044/2, КП БР. 1045-дел и КП БР. 10297/1-дел, К.О. ВЕЛЕС, ОПШТИНА ВЕЛЕС	Велес
1. 2	4759	Г2	Лесна индуст рија	КП 1044/2, КО Велес	2566	5131	54	1.08	12	П+1	Архитектонско урбанистички проект за Г2 - лесна и незагадувачка индустрија на КП бр. 1034-дел, КП БР. 1044/2, КП БР. 1045-дел и КП БР. 10297/1-дел, К.О. ВЕЛЕС, ОПШТИНА ВЕЛЕС	Велес
1. 3	690	Г2	Лесна индуст рија	КП 1044/2, КО Велес	280	559	41	0,81	12	П+1	Архитектонско урбанистички проект за Г2 - лесна и незагадувачка индустрија на КП бр. 1034-дел, КП БР. 1044/2, КП БР. 1045-дел и КП БР. 10297/1-дел, К.О. ВЕЛЕС, ОПШТИНА ВЕЛЕС	Велес

14	773	А1	Домување во станбени куќи	КП бр. 20/33, КО Башино село вон град	255	511			7,20	П+1	Измена и дополна на урбанистички план за вон населено место УЕ 1-блок 1, езеро Младост, Општина Велес	Езеро Младост
38	640	А1	Домување во станбени куќи	КП бр. 18/21, КО Башино село вон град	221	441			7,20	П+1	Измена и дополна на урбанистички план за вон населено место УЕ 1-блок 1, езеро Младост, Општина Велес	Езеро Младост
4.10	416	А1	Домување во станбени куќи	КП бр. 17904, КО Велес	113	339			10,40	П+2	Детален урбанистички план: Локалитет Тунел -2 УЕ 12 дел од блок 58 и 59	Тунел
2.3	323	А1	Домување во станбени куќи	КП бр. 17966, КП бр. 18372/1, КО Велес	66	199	20,5	0,62	10,40	П+2	Урбанистички проект со план за парцелација со поединечна класа на намена А1-Домување во куќи за ГП 2.2. и ГП 2.3. од ДУП: Локалитет Тунел 2 во УЕ 12 дел од БЛОК 58 и 59, Општина Велес	Тунел
1.0	6 263	Г2	Лесна и незагадувачка индустрија	Дел од КП бр. 1877, КО Оризари вон град	2 003	4007	32	0,6	во зависност од технолошкиот процес	П	Локална урбанистичка планска документација за Г2-лесна и незагадувачка индустрија на дел од КП бр. 1877, КО Оризари вон град, Општина Велес	Оризари-вон град

М 1. 11	5 834,5 2	Г2, Г3, Г4	Лесна индуст рија, Серви си, Стова ришта		1 991,81	3 983,63			9,70	П+1	УПВНМ Башино Село, м.в. Зад црква, Општина Велес	Башино Село
1. 1	65 133	Е1 .13	Површ ински солар ни и фотов олтаи чни електр ани	дел од КП бр. 10573/1 , КО Велес	53705	53705	82	0,82	4.5	П	Урбанистички проект вон опфат на урбанистички план за Е1.13 – Површински соларни и фотоволтаични електрани поставени на земја) „Грохот 1" на дел од КП бр.10573/1, К.О. Велес, Општина Велес	Грохот
1. 1	65 133	Е1 .13	Површ ински солар ни и фотов олтаи чни електр ани	дел од КП бр. 10573/1 , КО Велес	54106	54106	83	0,83	4.5	П	Урбанистички проект вон опфат на урбанистички план за Е1.13 (Фотонапонски панели за производство на ел.енергија кои се градат на земја) "Грохот 2" на дел од КП бр.10573/1 К.О. Велес, Општина Велес	Грохот
1. 1	30 000	Е1 .13	Површ ински солар ни и фотов олтаи чни електр ани	дел од КП бр.1423 2/1 КО Велес	21427	21427	71	0,71	4.5	П	Урбанистички проект вон опфат на урбанистички план за Е1.13 (Фотонапонски панели за производство на ел.енергија кои се градат на земја) "Свети Илија 2" на дел од КП бр.14232/1 К.О. Велес, Општина Велес	Свети Илија
1. 1	29 388	Е1 .13	Површ ински солар ни и фотов	дел од КП бр.1423	21221	21221	72	0,72	4.5	П	Урбанистички проект вон опфат на урбанистички план за Е1.13 (Фотонапонски панели за производство на ел.енергија кои се градат на	Свети Илија

			олтаи чни електр ани	2/1 КО Велес							земја) "Свети Илија 3" на дел од КП бр.14232/1 К.О. Велес, Општина Велес	

III.II.I. Градежни парцели што ќе бидат предмет на отуѓување по пат на јавно наддавање
Табела со следните информации:

број на градежна парцела	вкупна површина на градежна парцела (во м^2)	намена на земјиштето (основна класа)	намена на земјиштето (опис)	броеви на катастарски парцели во состав на градежната парцела	површина на градба (во м^2)	бруто развиена површина (во м^2)	процент на изграденост	коефициент на искористеност на земјиштето	максимална дозволена висина (во м)	катност	почетна/утврдена цена по метар квадратен (денари)	вкупна почетна/утврдена цена (денари)
1.01	832	А4	Времено сместување	КП 20/1, КО Башино село-вон г.р.,	229,86	459,72	27,62	0,55	7	П+1	283	235.456,00
1.12	687	А4	Времено сместување	КП бр. 493/9, КО Новачани	202,50	405	29,44	0,59	7	П+1	283	194.421,00
1.14	741	А4	Времено сместување	КП бр. 493/9, КО Новачани	244,60	489,20	32,99	0,66	7	П+1	283	209.703,00
1.15	602	А4	Времено сместување	КП бр. 493/9, КО Новачани	261,79	523,58	43,42	0,87	7	П+1	283	170.366,00
1.16	909	А4	Времено сместување	КП бр. 493/9, КО Новачани	217,51	435,02	23,91	0,48	7	П+1	283	257.247,00

1.17	694	А4	Времено сместување	КП бр. 493/9, КО Новачани	242,51	485,02	34, 90	0,70	7	П+1	283	196.402,0 0
1.18	685	А4	Времено сместување	КП бр. 493/9, КО Новачани	187,02	374,04	27, 28	0,55	7	П+1	283	193.855,0 0
1.19	1 060	А4	Времено сместување	КП бр. 493/9, КО Новачани	184,93	369,86	17, 44	0,35	7	П+1	283	299.980,0 0
1.1	4130	Г2	Лесна индустрија	КП 1044/2, КО Велес	1547	3094	37	0.75	12	П+1	61	251.930,0 0
1.2	4759	Г2	Лесна индустрија	КП 1044/2, КО Велес	2566	5131	54	1.08	12	П+1	61	290.299,0 0
1.3	690	Г2	Лесна индустрија	КП 1044/2, КО Велес	280	559	41	0,81	12	П+1	61	42.090,00
14	773	А1	Домување во станбени куќи	КП бр. 20/33, КО Башино село вон град	255	511			7,20	П+1	61	47.153,00
38	640	А1	Домување во станбени куќи	КП бр. 18/21, КО Башино село вон град	221	441			7,20	П+1	61	39.040,00
4.10	416	А1	Домување во станбени куќи	КП бр. 17904, КО Велес	113	339			10,40	П+2	61	25.376,00
2.3	323	А1	Домување во станбени куќи	КП бр. 17966, КП бр. 18372/1, КО Велес	66	199	20, 5	0,62	10,40	П+2	61	19.703,00

1.0	6 263	Г2	Лесна и незагадувачка индустрија	Дел од КП бр. 1877, КО Оризари вон град	2 003	4007	32	0,6	во зависност од технолошкиот процес	П	61	382.043,00
М 1.11	3 728	Г2, Г3, Г4	Лесна индустрија, Сервиси, Стоваришта	КП бр. 292/3, КП бр. 974/1, КП бр. 973/1	1 991,81	3 983,63			9,70	П+1	61	227.408,00
1.1	65 133	Е1.13	Површински соларни и фотоволтаични електрани	дел од КП бр. 10573/1, КО Велес	53705	53705	82	0,82	4.5	П	61	3.973.113,00
1.1	65 133	Е1.13	Површински соларни и фотоволтаични електрани	дел од КП бр. 10573/1, КО Велес	54106	54106	83	0,83	4.5	П	61	3.973.113,00
1.1	30 000	Е1.13	Површински соларни и фотоволтаични електрани	дел од КП бр.14232/1 КО Велес	21427	21427	71	0,71	4.5	П	61	1.830.000,00
1.1	29 388	Е1.13	Површински соларни и фотоволтаични електрани	дел од КП бр.14232/1 КО Велес	21221	21221	72	0,72	4.5	П	61	1.792.668,00
											14.651.366,00 денари	

IV Маркетинг стратегија за промоција на градежното земјиште што е предмет на оваа Програма

Во рамките на Програмата за активностите на Општина Велес во областа на културата и меѓународната соработка во 2025 година, за промоција на Општината предвидени се средства од Буџетот на општината, од кои ќе се користат и средства за реализација на информативни кампањи за продажба на градежно земјиште.

V Динамика на реализација на Програмата

Со цел минимизирање на финансиските трошоци поврзани со објавата на огласи за отуѓување, односно давање под закуп на градежното земјиште се предвидува градежните парцели што се предмет на годишната Програма да се објават во турнуси.

Секој турнус би опфатил објава на огласи за градежните парцели што се наоѓаат во состав на одредени населени места, урбани блокови или локалитети. Во 2025 година ќе се објавуваат градежните парцели опфатени со програмата и тоа во согласност со намената на земјиштето и локалитетот.

Со објавата ќе се пропишуваат/определуваат следните параметри: висината на банкарската гаранција за учество, определување на интернет страницата на која ќе се врши наддавањето, одредување на условите за учество, пропишување на други обврски и се наведуваат останати релевантни информации во врска со наддавањето.

Лица надлежни за реализацијата на Програмата

- Петре Цилаков
- Роза Здравева
- Ангела Чичевалиева
- Марија Рунтева

VI Проценка на финансиските приливи по основ на реализација на Програмата за предвидените локации за отуѓување да изнесува 7 500 000,00 денари.

-Проценка на финансиските средства потребни за реализација на Програмата (расходна страна на Програмата)

Финансиските средства потребни за реализација на програмата се состојат од збир на проценетите финансиски средства потребни за реализирање на следните активности:

- Трошоци по основ на администрирање на постапките за отуѓување, односно давање под закуп на градежното земјиште;
- Трошоци за промовирање, односно рекламирање на градежните локации што ќе бидат предмет на оттуѓување, односно давање под закуп на градежното земјиште.

VII Преодни и завршни одредби

Програмата може да се изменува и дополнува на начин и постапка иста по која и се донесува.

За спроведувањето на оваа Програма надлежен е Градоначалникот на Општината

Програмата влегува во сила осмиот ден од денот на објавувањето во „Службен гласник на Општина Велес“.

Број 25-841/13
29.01.2025 година
Велес

Претседател
на Советот на Општина Велес
Даниел Јаневски с.р.

Бр.14

Службен весник на Република Македонија“ бр.5/02 и „Службен весник на Република Северна Македонија“ бр.202/24) и член 27 од Статутот на Општина Велес („Службен гласник на Општина Велес“ бр.12/06, 03/09, 18/10, 15/14, 15/18,06/19 и 08/21),

Градоначалникот на Општина Велес донесува

З А К Л У Ч О К
за објавување Одлука за Техничка исправка за ГП 16 и ГП 16’ од блок Д од ДУП измена и дополнување на ДУП за РЕЧАНИ –ЗОНА 2- КО Велес, Општина Велес

Се објавува Одлуката за Техничка исправка за ГП 16 и ГП 16’ од блок Д од ДУП измена и дополнување на ДУП за РЕЧАНИ –ЗОНА

2- КО Велес, Општина Велес, што Советот на Општина Велес ја донесе на 60-тата седница одржана на ден 29.01.2025 година.

Број 08-843/11
29.01.2025 година
Велес

Градоначалник
на Општина Велес
Марко Колев с.р.

Врз основа на член 22, став 1, точка 1 од Законот за локалната самоуправа („Службен весник на Република Македонија“ бр. 5/02 и Службен весник на Република Северна Македонија бр.202/24),член 36, став 3 од Законот за урбанистичко планирање („Службен весник на Република Северна Македонија“ бр 32/20, 111/23, 171/24 и 224/24) и член 45, став 1 од Статутот на Општина Велес („Службен гласник на Општина Велес“ бр. 12/06, 03/09, 18/10, 15/14, 15/18, 06/19 и 08/21), а по предлог на Градоначалникот на Општина Велес,

Советот на Општина Велес на 60-тата седница одржана на ден 29.01.2025 година донесе:

О Д Л У К А
за техничка исправка за ГП 16 и ГП 16’ од блок Д од ДУП измена и дополнување на Детален урбанистички план РЕЧАНИ – ЗОНА 2 – КО Велес, Општина Велес

Член 1

Со оваа Одлука се врши техничка исправка на ГП 16 и ГП 16’ во блок Д од ДУП измена и дополнување на Детален урбанистички план РЕЧАНИ – ЗОНА 2 – КО Велес, Општина Велес, донесен со Одлука бр.071-682/1 од 10.07.2000 година.

Во графичкиот и табеларниот прилог дадени во планот ДУП измена и дополнување на Детален урбанистички план РЕЧАНИ-ЗОНА 2-КО Велес, изработен од Завод за урбанизам и архитектура Велес, со техничката исправка се врши усогласување на податоците на површината на градежната парцела 16 и 16 ‘.

Член 2

Техничката исправка е составен дел на урбанистичкиот план, кој се применува во форма на пречистена верзија на планот односно како основниот план во кој е вградена техничката исправка.

Член 3

Оваа Одлука влегува во сила осмиот ден од денот на објавувањето во “Службен гласник на Општина Велес”.

Број 25-841/14
29.01.2025 година
Велес

Претседател
на Советот на Општина Велес
Даниел Јаневски с.р.

Бр.15

Службен весник на Република Македонија“ бр.5/02 и „Службен весник на Република Северна Македонија“ бр.202/24) и член 27 од Статутот на Општина Велес („Службен гласник на Општина Велес“ бр.12/06, 03/09, 18/10, 15/14, 15/18,06/19 и 08/21),

Градоначалникот на Општина Велес донесува

З А К Л У Ч О К
за објавување Одлука за техничка исправка на ДУП за дел од Блок 40 –Индустриска зона – локалитет 1- Општина Велес, донесен со Одлука бр. 0701-944/1 од 28.02.2007 година

Се објавува Одлуката за техничка исправка на ДУП за дел од Блок 40 –Индустриска зона –локалитет 1- Општина Велес, донесен со Одлука бр. 0701-944/1 од 28.02.2007 година, што Советот на Општина Велес ја донесе на 60-тата седница одржана на ден 29.01.2025 година.

Број 08-843/12
29.01.2025 година
Велес

Градоначалник
на Општина Велес
Марко Колев с.р.

Врз основа на член 22, став 1, точка 1 од Законот за локалната самоуправа („Службен весник на Република Македонија“ бр. 5/02 и Службен весник на Република Северна Македонија бр.202/24), член 36, став 3 од Законот за урбанистичко планирање („Службен весник на Република Северна Македонија“ бр 32/20, 111/23, 171/24, 224/24 и 07/25) и член 45, став 1 од Статутот на Општина Велес („Службен гласник на Општина Велес“ бр. 12/06, 03/09, 18/10, 15/14, 15/18, 06/19 и 08/21), а по предлог на Градоначалникот на Општина Велес,

Советот на Општина Велес на 60-тата седница одржана на ден 29.01.2025 година донесе:

О Д Л У К А
за техничка исправка на ДУП за дел од Блок 40-Индустриска зона- локалитет 1 - Општина Велес, донесен со Одлука бр.0701-944/1 од 28.02.2007 година

Член 1

Со оваа Одлука се врши техничка исправка на ДУП за дел од Блок 40- Индустриска зона- локалитет 1 - општина Велес, донесен со Одлука бр.0701-944/1 од 28.02.2007 год.

Во графичкиот и табеларниот прилог дадени во ДУП за дел од Блок 40- Индустриска зона- локалитет 1 - општина Велес, донесен со Одлука бр.0701-944/1 од 28.02.2007 год. изработен од ЗУАС, АД за урбанизам, архитектура и инженеринг со тех бр. 1474/06 од Јануари 2007год. се врши усогласување на податоците на површините дадени во дел од Блок 40.2, како и на дел од одредбите во текстуалниот дел, во општите и посебните услови за градба.

Член 2

Техничката исправка е составен дел на урбанистичкиот план, кој се применува во форма на пречистена верзија на планот односно како основниот план во кој е вградена техничката исправка.

Член 3

Оваа Одлука влегува во сила осмиот ден од денот на објавувањето во “Службен гласник на Општина Велес”.

Број 25-841/15
29.01.2025 година
Велес

Претседател
на Советот на Општина Велес
Даниел Јаневски с.р.

Бр.16

Службен весник на Република Македонија“ бр.5/02 и „Службен весник на Република Северна Македонија“ бр.202/24) и член 27 од Статутот на Општина Велес („Службен гласник на Општина Велес“ бр.12/06, 03/09, 18/10, 15/14, 15/18,06/19 и 08/21),

Градоначалникот на Општина Велес донесува

З А К Л У Ч О К
за објавување Решение за давање согласност на Измена на Годишен план за вработување на Општина Велес за 2025 година

Се објавува Решението за давање согласност на Измена на Годишен план за вработување на Општина Велес за 2025 година, што Советот на Општина Велес го донесе на 60-тата седница одржана на ден 29.01.2025 година.

Број 08-843/13
29.01.2025 година
Велес

Градоначалник
на Општина Велес
Марко Колев с.р.

Врз основа на член 36 став 1 точка 15 од Законот за локалната самоуправа („Службен весник на Република Македонија" бр.5/02 и Службен весник на Република Северна Македонија бр.202/24), член 20-б став 1 алинеја 3 и став 11 од Законот за вработените во јавниот сектор („Службен весник на Република Македонија“ бр. 27/14, 199/14, 27/16, 35/18 и 198/18 и „Службен весник на Република Северна Македонија“ бр. 143/19, 14/20 и 208/24) и член 45

став 1 од Статутот на Општина Велес („Службен гласник на Општина Велес" бр.12/06, 3/09, 18/10, 15/14, 15/18, 06/19 и 08/21),

Советот на Општина Велес на 60-тата седница одржана на ден 29.01.2025 година, донесе

Р е ш е н и е
за давање согласност на Измена на Годишен план за вработување на Општина Велес за 2025 година

1.Советот на Општина Велес дава согласност на Измената на Годишниот план за вработување на Општина Велес за 2025 година со бр.08-648/1 од 22.01.2025 година.

2. Ова Решение влегува во сила осмиот ден од денот на објавување во „Службен гласник на Општина Велес".

Број 25-841/16
29.01.2025 година
Велес

Претседател
на Советот на Општина Велес
Даниел Јаневски с.р.

Бр.17

Службен весник на Република Македонија" бр.5/02 и „Службен весник на Република Северна Македонија" бр.202/24) и член 27 од Статутот на Општина Велес („Службен гласник на Општина Велес" бр.12/06, 03/09, 18/10, 15/14, 15/18,06/19 и 08/21),

Градоначалникот на Општина Велес донесува

З А К Л У Ч О К
за објавување Одлука за распишување Јавен повик за пројавување на интерес за пријавување на кандидати за избор на член во управен одбор на ЈКП ,,Дервен'' Велес

Се објавува Одлуката за распишување Јавен повик за пројавување на интерес за пријавување на кандидати за избор на член во управен одбор на ЈКП ,,Дервен'' Велес, што Советот на Општина Велес ја донесе на 60-тата седница одржана на ден 29.01.2025 година.

Број 08-843/14
29.01.2025 година
Велес

Градоначалник
на Општина Велес
Марко Колев с.р.

Врз основа на член 36 став 1 точка 15 од Законот за локалната самоуправа („Службен весник на Република Македонија" бр.5/02 и Службен весник на Република Северна Македонија бр.202/24), член 17- а став 2 од Законот за јавните претпријатија („Службен весник на Република Македонија" бр. 38/96, 9/97, 6/02, 40/03, 49/06, 22/07, 83/09, 97/10, 6/12, 119/13, 41/14, 138/14, 25/15, 61/15, 39/16, 64/18 и 35/19 и „Службен весник на Република Северна Македонија" бр. 275/19, 89/22, 274/22 и 208/24), како и Правилникот за формата и содржината на јавниот повик за пројавување на интерес за пријавување на кандидати за избор на член на управен и надзорен одбор на јавно претпријатие, начинот на поднесување на пријавата, обрасците за пријавување и начинот на бодување и селекција на кандидатите(„Службен весник на Република Северна Македонија" бр.213/2024) и член 45 став 1 од Статутот на Општина Велес („Службен гласник на Општина Велес" бр.12/06,3/09,18/10 и 15/14, 15/18, 06/09 и 08/21), а по предлог на Градоначалникот,

Советот на Општина Велес на 60-тата седница одржана на ден 29.01.2025 година, донесе

О Д Л У К А
за распишување на Јавен повик за пројавување на интерес за пријавување на кандидати за избор на член во управен одбор на ЈКП „Дервен" Велес

Член 1

Општина Велес распишува Јавен повик за пројавување на интерес за пријавување на кандидати за избор на член во управен одбор на ЈКП „Дервен" Велес.

Член 2

Јавниот повик содржи податоци за условите кои треба да бидат исполнети, а на јавниот повик може да се пријават сите заинтересирани кандидати кои ќе поднесат пријава и комплетна документација со кои се потврдува дека ги исполнуваат условите од јавниот повик согласно законските прописи.

Јавниот повик е даден во прилог на оваа одлука.

Член 3

Постапката за избор на членови во управен одбор на ЈКП „Дервен“ Велес, ја спроведува Комисија за селекција формирана од Советот на Општина Велес.

Член 4

Оваа Одлука влегува во сила осмиот ден од денот на објавување во „Службен гласник на Општина Велес.

Број 25-841/17
29.01.2025 година
Велес

Претседател
на Советот на Општина Велес
Даниел Јаневски с.р.

Врз основа на член 36 став 1 точка 15 од Законот за локалната самоуправа („Службен весник на Република Македонија" бр.5/02 и Службен весник на Република Северна Македонија бр.202/24), член 17-а став 2 од Законот за јавните претпријатија („Службен весник на Република Македонија” бр. 38/96, 9/97, 6/02, 40/03, 49/06, 22/07, 83/09, 97/10, 6/12, 119/13, 41/14, 138/14, 25/15, 61/15, 39/16, 64/18 и 35/19 и „Службен весник на Република Северна Македонија“ бр. 275/19, 89/22, 274/22 и 208/24), како и Правилникот за формата и содржината на јавниот повик за пројавување на интерес за пријавување на кандидати за избор на член на управен и надзорен одбор на јавно претпријатие, начинот на поднесување на пријавата, обрасците за пријавување и начинот на бодување и селекција на кандидатите („Службен весник на Република Северна Македонија“ бр.213/2024) и член 45 став 1 од Статутот на Општина Велес („Службен гласник на Општина Велес“ бр.12/06,3/09,18/10 и 15/14, 15/18, 06/09 и 08/21), а по предлог на Градоначалникот,

Советот на Општина Велес објавува:

Јавен повик
за избор на член на управен одбор на ЈКП „Дервен“ Велес

1. ПРЕДМЕТ НА ЈАВНИОТ ПОВИК

Предмет на Јавниот повик е спроведување на постапка за избор на еден член на управен одбор на ЈКП „Дервен“ Велес.

Постапката ќе се спроведе согласно Правилникот за формата и содржината на јавниот повик за пројавување на интерес за пријавување на кандидати за избор на член на управен и надзорен одбор на јавно претпријатие, начинот на поднесување на пријавата, обрасците за пријавување и начинот на бодување и селекција на кандидатите („Службен весник на Република Северна Македонија“ бр.213/2024).

Основна дејност на претпријатието е 36.00 Собирање, обработка и снабдување со вода.

2. ПРАВО НА УЧЕСТВО

Право на учество имаат сите лица кои ќе пројават интерес за пријавување на кандидати кои ги исполнуваат условите предвидени во Јавниот повик.

Јавниот повик со сите услови се објавува на веб страната на Општина Велес www.veles.gov.mk и на страната на ЈКП „Дервен“ Велес https://derven.mk/.

3. УСЛОВИ КОИ ТРЕБА ДА СЕ ИСПОЛНАТ СОГЛАСНО ЗАКОНОТ ЗА ЈАВНИ ПРЕТПРИЈАТИЈА

За член на управен одбор на ЈКП „Дервен“ Велес може да биде лице кое ги исполнува следниве услови:

- е државјанин на Република Северна Македонија
- има стекнати најмалку 240 кредити според ЕКТС или завршен VII/1 степен образование
- во моментот на именувањето со правосилна судска пресуда не му е изречена казна или прекршочна санкција

забрана за вршење на професија, дејност или должност.

Членовите на управниот одбор на ЈКП „Дервен“ Велес, треба да имаат и најмалку 5 години работно искуство, и тоа:

- најмалку еден член на управниот одбор со работно искуство од областа на финансиско работење и
- најмалку еден член на управниот одбор со работно искуство од областа на правните работи.

Времетраењето на мандатот на членовите на управниот одбор на ЈКП „Дервен“ Велес изнесува четири години, со право на уште еден последователен мандат.

4. **РАБОТНИ ЗАДАЧИ, ОДГОВОРНОСТИ, ПРАВА И ОБВРСКИ НА УПРАВЕН ОДБОР**

Согласно член 19 од Законот за јавните претпријатија, Управниот Одбор, ги извршува следните работни задачи, одговорности, права и обврски и тоа:

1. Го донесува статутот на јавното претпријатие;
2. Ги усвојува програмата за работа и развој на јавното претпријатие;
3. Ја утврдува деловната политика;
4. Ги усвојува тримесечниот извештај кој содржи показатели за финансиското работење, годишната сметка и извештајот за работењето на јавното претпријатие;
5. Одлучува за употребата на средства остварени со работењето на јавното претпријатие и покривањето на загубите;
6. Ги донесува одлуките за инвестиции;
7. Ги утврдува цените на производите и услугите;
8. Одлучува за внатрешната организација на јавното претпријатие;

9. Го донесува актот за утврдување на висината на вредноста на бодот за пресметување на платите на вработените во јавното претпријатие;
10. Врши други работи утврдени со актот за основање и статутот на јавното претпријатие.

5. НАДОМЕСТОК

Претседателот и членовите на управниот одбор на јавното претпријатие имаат право на месечен надоместок за својата работа, врз основа на присуство на седници на управниот одбор на јавното претпријатие.

Вкупниот месечен надоместок на претседателот и членовите на управниот одбор поединечно, не смее да го надмине износот од една половина од просечната нето-плата на вработените во јавното претпријатие исплатена во претходната година.

Висината на надоместокот со одлука го утврдува основачот на јавното претпријатие и изнесува:

- за Претседателот надоместок во износ од 7.000,00 денари и
- за членовите надоместок во износ од 6.000,00 денари, согласно Одлуката за утврдување на надоместок за присуство на седници на членовите на управен одбор на ЈКП „Дервен“ Велес со бр.25-3658/13 од 31.08.2023 година.

6. НАЧИН НА ПРИЈАВУВАЊЕ НА ЈАВНИОТ ПОВИК

Задолжителни документи кои треба да бидат доставени како доказ за исполнување на условите за член на Управниот одбор на на ЈКП „Дервен“ Велес се:

1. Уверение за државјанство на Република Северна Македонија,
2. Уверение или диплома за завршено високо образование и стекнати 240 ЕКТС или завршен VII/1 степен образование,
3. Потврда дека со правосилна судска пресуда не му изречена казна или прекршочна санкција забрана за вршење на професија, дејност или должност,
4. Потврда за евидентиран стаж од Фондот на пензиско и инвалидско осигурување на Република Северна Македонија,
5. Кратка биографија,
6. Сертификати, лиценци, уверенија, дипломи издадени од овластени односно акредитирани институции за нивно издавање согласно закон.

7. **ПОСТАПКА ЗА СЕЛЕКЦИЈА НА ЧЛЕНОВИТЕ**

Постапката за селекција на членовите на управен одбор на ЈКП „Дервен“ Велес се состои од две фази и тоа:

-Фаза 1 - административна селекција (фаза во која се врши проверка на внесените податоци во пријавата со условите од јавниот повик кои треба да се идентични со условите утврдени во Законот за јавните претпријатија, како и на доставените докази и се врши нивно бодување) и

- Фаза 2 – интервју (фаза во која преку ситуациони и стручни прашања и практични задачи се проверуваат општите и посебните работни компетенции на кандидатот и се врши нивно бодување, а се поставуваат и општи прашања со кои се проверува интересот и мотивацијата на кандидатот за работата, прашања за неговото претходно работно искуство, очекувањата на кандидатот и сл.).

Точниот датум, време и место на оддржување на интервјуто ќе бидат објавени на веб страната на Општина Велес: www.veles.gov.mk.

8. РОК И НАЧИН НА ДОСТАВУВАЊЕ НА ПРИЈАВИТЕ

Јавниот повик се објавува на ден 06.02.2025 година и трае 5 (пет) дена, односно надоцна до 10.02.2025 година.

Пријавените кандидати соодветната документација во хартиена форма во оригинал или копија заверена на нотар заедно со пополнета Пријава на образец за пријавување (која е во прилог кон повикот) да ја достават до:

- архивата на Општина Велес, ул„Панко Брашнар” бр.1, Велес (со назнака: За Јавен повик за именување на член на управен одбор на ЈКП „Дервен“ Велес)

Незадоволните кандидати од изборот за членови во управниот одбор на јавното претпријатие имаат право да поведат управен спор до надлежен суд согласно со Законот за управни спорови.

Напомена: Пријавите без комплетно приложена документација или кои се доставени по истекот на предвидениот рок нема да се разгледуваат.

Број 25-841/17
29.01.2025 година
Велес

Претседател
на Советот на Општина Велес
Даниел Јаневски с.р.

Бр.18

Службен весник на Република Македонија“ бр.5/02 и „Службен весник на Република Северна Македонија“ бр.202/24) и член 27 од Статутот на Општина Велес („Службен гласник на Општина Велес“ бр.12/06, 03/09, 18/10, 15/14, 15/18,06/19 и 08/21),

Градоначалникот на Општина Велес донесува

З А К Л У Ч О К
за објавување Одлука за распишување Јавен повик за пројавување на интерес за пријавување на кандидати за избор на членови во надзорен одбор за контрола на материјално – финансиското работење на ЈКП ,,Дервен’’ Велес

Се објавува Одлуката за распишување Јавен повик за пројавување на интерес за пријавување на кандидати за избор на членови во надзорен одбор за контрола на материјално – финансиското работење на ЈКП ,,Дервен’’ Велес, што Советот на Општина Велес ја донесе на 60-тата седница одржана на ден 29.01.2025 година.

Број 08-843/15
29.01.2025 година
Велес

Градоначалник
на Општина Велес
Марко Колев с.р.

Врз основа на член 36 став 1 точка 15 од Законот за локалната самоуправа („Службен весник на Република Македонија" бр.5/02 и Службен весник на Република Северна Македонија бр.202/24), член 26 и 26-а од Законот за јавните претпријатија („Службен весник на Република Македонија" бр. 38/96, 9/97, 6/02, 40/03, 49/06, 22/07, 83/09, 97/10, 6/12, 119/13, 41/14, 138/14, 25/15, 61/15, 39/16, 64/18 и 35/19 и „Службен весник на Република Северна Македонија" бр. 275/19, 89/22, 274/22 и 208/24), како и Правилникот за формата и содржината на јавниот повик за пројавување на интерес за пријавување на кандидати за избор на член на управен и надзорен одбор на јавно претпријатие, начинот на поднесување на пријавата, обрасците за пријавување и начинот на бодување и селекција на кандидатите („Службен весник на Република Северна Македонија" бр.213/2024) и член 45 став 1 од Статутот на Општина Велес („Службен гласник на Општина Велес" бр.12/06,3/09,18/10 и 15/14, 15/18, 06/09 и 08/21), а по предлог на Градоначалникот,

Советот на Општина Велес на 60-тата седница одржана на ден 29.01.2025 година, донесе

О Д Л У К А
за распишување на Јавен повик за пројавување на интерес за пријавување на кандидати за избор на членови во надзорен одбор за контрола на материјално-финансиското работење на ЈКП „Дервен" Велес

Член 1

Општина Велес распишува Јавен повик за пројавување на интерес за пријавување на кандидати за избор на членови во надзорен одбор за контрола на материјално-финансиското работење на ЈКП „Дервен" Велес.

Член 2

Јавниот повик содржи податоци за условите кои треба да бидат исполнети, а на јавниот повик може да се пријават сите заинтересирани кандидати кои ќе поднесат пријава и комплетна документација со кои се потврдува дека ги исполнуваат условите од јавниот повик согласно законските прописи.

Јавниот повик е даден во прилог на оваа одлука.

Член 3

Постапката за избор на членови во надзорен одбор за контрола на материјално финансиското работење на ЈКП „Дервен" Велес, ја спроведува Комисија за селекција формирана од Советот на Општина Велес.

Член 4

Оваа Одлука влегува во сила осмиот ден од денот нобјавување во „Службен гласник на Општина Велес.

Број 25-841/18
29.01.2025 година
Велес

Претседател
на Советот на Општина Велес
Даниел Јаневски с.р.

Врз основа на член 36 став 1 точка 15 од Законот за локалната самоуправа („Службен весник на Република Македонија" бр.5/02 и Службен весник на Република Северна Македонија бр.202/24), член 26 и 26-а од Законот за јавните претпријатија („Службен весник на Република Македонија" бр. 38/96, 9/97, 6/02, 40/03, 49/06, 22/07, 83/09, 97/10, 6/12, 119/13, 41/14, 138/14, 25/15, 61/15, 39/16, 64/18 и 35/19 и „Службен весник на Република Северна Македонија" бр. 275/19, 89/22, 274/22 и 208/24), како и Правилникот за формата и содржината на јавниот повик за пројавување на интерес за пријавување на кандидати за избор на член на управен и надзорен одбор на јавно претпријатие, начинот на поднесување на пријавата, обрасците за пријавување и начинот на бодување и селекција на кандидатите („Службен весник на Република Северна Македонија" бр.213/2024) и член 45 став 1 од Статутот на Општина Велес („Службен гласник на Општина Велес" бр.12/06,3/09,18/10 и 15/14, 15/18, 06/09 и 08/21), а по предлог на Градоначалникот,

Советот на Општина Велес објавува:

Јавен повик
за избор на членови на надзорен одбор за контрола на материјално-финансиското работење на ЈКП „Дервен“ Велес

1. ПРЕДМЕТ НА ЈАВНИОТ ПОВИК

Предмет на Јавниот повик е спроведување на постапка за избор на два члена на надзорен одбор за контрола на материјално-финансиското работење на ЈКП „Дервен“ Велес.

Постапката ќе се спроведе согласно Правилникот за формата и содржината на јавниот повик за пројавување на интерес за пријавување на кандидати за избор на член на управен и надзорен одбор на јавно претпријатие, начинот на поднесување на пријавата, обрасците за пријавување и начинот на бодување и селекција на кандидатите („Службен весник на Република Северна Македонија“ бр.213/2024).

Основна дејност на претпријатието е 36.00 Собирање, обработка и снабдување со вода.

2. ПРАВО НА УЧЕСТВО

Право на учество имаат сите лица кои ќе пројават интерес за пријавување на кандидати кои ги исполнуваат условите предвидени во Јавниот повик.

Јавниот повик со сите услови се објавува на веб страната на Општина Велес www.veles.gov.mk и на страната на ЈКП „Дервен“ Велес https://derven.mk/.

3. УСЛОВИ КОИ ТРЕБА ДА СЕ ИСПОЛНАТ СОГЛАСНО ЗАКОНОТ ЗА ЈАВНИ ПРЕТПРИЈАТИЈА

За член на Надзорен одбор за контрола на материјално-финансиското работење на ЈКП „Дервен“ Велес на јавното претпријатие може да биде лице кое ги исполнува следниве услови:

- е државјанин на Република Северна Македонија
- има стекнати најмалку 240 кредити според ЕКТС или завршен VII/1 степен образование од областа на праните науки, економските науки или од областа на дејноста на јавното претпријатие и
- во моментот на именувањето со правосилна судска пресуда не му е изречена казна или прекршочна санкција забрана за вршење на професија, дејност или должност.

Членовите на надзорен одбор за контрола на материјално-финансиското работење на ЈКП „Дервен“ Велес, треба да имаат и соодветно работно искуство, и тоа:

- еден член на надзорниот одбор, треба да има најмалку пет години работно искуство,
- еден член на надзорниот одбор треба да има најмалку пет години работно искуство од областа на финансиското работење и
- еден член на надзорниот одбор треба да има најмалку пет години работно искуство од областа на правните работи,

Времетраењето на мандатот на членовите на надзорен одбор за контрола на материјално-финансиското работење на ЈКП „Дервен“ Велес изнесува четири години, со право на уште еден последователен мандат.

4. РАБОТНИ ЗАДАЧИ, ОДГОВОРНОСТИ, ПРАВА И ОБВРСКИ НА НАДЗОРЕН ОДБОР ЗА КОНТРОЛА НА МАТЕРИЈАЛНО-ФИНАНСИСКОТО РАБОТЕЊЕ

Согласно член 27 од Законот за јавните претпријатија, Надзорниот Одбор, ги извршува следните работни задачи, одговорности, права и обврски и тоа:

1. Заради вршење на работите на контрола, надзорниот одбор за контрола може да врши испитување на лице место на сите документи и списи на јавното претпријатие. Надзорниот одбор за контрола може заради испитување на документите и списите на јавното претпријатие да повика стручни лица кои ќе му помагаат во решавањето на надзорот.
2. Членовите на надзорниот одбор за контрола можат да присуствуваат на седницата на управниот одбор и им се доставува покана со сите

материјали што им се доставуваат на членовите на управниот одбор.

3. Надзорниот одбор за контрола задолжително ги прегледува тримесечните извештаи кои содржат показатели за финансиското работење, годишните сметки и извештајот за работа на јавното претпријатие и по прегледувањето му дава мислење на управниот одбор. Управниот одбор не може да ги усвои тримесечните извештаи кои содржат показатели за финансиското работење, годишните сметки и извештајот за работењето на јавното претпријатие, ако претходно не добие позитивно мислење од надзорниот одбор за контрола.
4. Надзорниот одбор за контрола може да дава одобрение на актите донесени од управниот одбор, доколку тоа е утврдено со статутот на јавното претпријатие.
5. Извештајот за прегледот на годишните сметки и извештајот за работењето на јавното претпријатие со свое мислење, надзорниот одбор за контрола му го доставува на министерот за финансии. Во извештајот до министерот за финансии, надзорниот одбор за контрола го известува за состојбата на јавното претпријатие врз чие работење врши контрола. Надзорниот одбор за контрола копие од извештајот му доставува и на министерот надлежен за работите на соодветната дејност.
6. Претседателот на надзорниот одбор на јавното претпријтие или доколку претседателот од оправдани причини не е во можност да присуствува членот на надзорниот одбор овластен од претседателот, е должен да присуствува на седницата на Советот на општината, кога се дискутира и се одлучува за работи и документи од надлежност на надзорниот одбор на јавното претпријатие.
7. Надзорниот одбор задолжително се состанува најмалку четири пати годишно.

5. НАДОМЕСТОК

Претседателот и членовите на надзорниот одбор на јавното претпријатие за секоја седница на надзорен одбор на која присуствувале имаат право на надоместок во висина до една третина од просечната нето плата на вработените во јавното претпријатие исплатена во претходната година.

Висината на надоместокот со одлука го утврдува основачот на јавното претпријатие и изнесува:

- за Претседателот надоместок во износ од 7.000,00 денари и
- за членовите надоместок во износ од 6.000,00 денари, согласно Одлуката за изменување на Одлуката за утврдување на надоместок за присуство на седници на членовите на надзорен одбор за контрола на материјално-финансиското работење на ЈКП „Дервен“ Велес со бр. 25-4986/5 од 13.12.2024 година.

6. НАЧИН НА ПРИЈАВУВАЊЕ НА ЈАВНИОТ ПОВИК

Задолжителни документи кои треба да бидат доставени како доказ за исполнување на условите за член на Надзорниот одбор на ЈКП „Дервен“ Велес се:

4. Уверение за државјанство на Република Северна Македонија,
5. Уверение или диплома за завршено високо образование и стекнати 240 ЕКТС или завршен VII/1 степен образование,
6. Потврда дека со правосилна судска пресуда не му изречена казна или прекршочна санкција забрана за вршење на професија, дејност или должност,
7. Потврда за евидентиран стаж од Фондот на пензиско и инвалидско осигурување на Република Северна Македонија,
8. Кратка биографија,
9. Сертификати, лиценци, уверенија, дипломи издадени од овластени односно акредитирани институции за нивно издавање согласно закон.

7. ПОСТАПКА ЗА СЕЛЕКЦИЈА НА ЧЛЕНОВИТЕ

Постапката за селекција на членовите на надзорен одбор за контрола на материјално-финансиското работење на ЈКП „Дервен“ Велес се состои од две фази и тоа:

-Фаза 1 - административна селекција (фаза во која се врши проверка на внесените податоци во пријавата со условите од јавниот повик кои треба да се идентични со условите утврдени во Законот за јавните претпријатија, како и на доставените докази и се врши нивно бодување) и

- Фаза 2 – интервју (фаза во која преку ситуациони и стручни прашања и практични задачи се проверуваат општите и посебните работни компетенции на кандидатот и се врши нивно бодување, а се поставуваат и општи прашања со кои се проверува интересот и мотивацијата на кандидатот за работата, прашања за неговото претходно работно искуство, очекувањата на кандидатот и сл.).

Точниот датум, време и место на оддржување на интервјуто ќе бидат објавени на веб страната на Општина Велес: www.veles.gov.mk.

8. РОК И НАЧИН НА ДОСТАВУВАЊЕ НА ПРИЈАВИТЕ

Јавниот повик се објавува на ден 06.02.2025 година и трае 5 (пет) дена, односно најдоцна до 10.02.2025 година.

Пријавените кандидати соодветната документација во хартиена форма во оригинал или копија заверена на нотар заедно со пополнета Пријава на образец за пријавување (која е во прилог кон повикот) да ја достават до:

- архивата на Општина Велес, ул„Панко Брашнар” бр.1, Велес (со назнака: За Јавен повик за именување на членови на надзорен одбор за контрола на материјално-финансиското работење на ЈКП „Дервен“ Велес)

Незадоволните кандидати од изборот за членови во надзорен одбор за контрола на материјално-финансиското работење на јавното претпријатие имаат право да поведат управен спор до надлежен суд согласно со Законот за управни спорови.

Напомена: Пријавите без комплетно приложена документација или кои се доставени по истекот на предвидениот рок нема да се разгледуваат.

Број 25-841/18
29.01.2025 година
Велес

Претседател
на Советот на Општина Велес
Даниел Јаневски с.р.

Бр.19

Службен весник на Република Македонија“ бр.5/02 и „Службен весник на Република Северна Македонија“ бр.202/24) и член 27 од Статутот на Општина Велес („Службен гласник на Општина Велес“ бр.12/06, 03/09, 18/10, 15/14, 15/18,06/19 и 08/21),

Градоначалникот на Општина Велес донесува

З А К Л У Ч О К
за објавување Одлука за распишување Јавен повик за пројавување на интерес за пријавување на кандидати за избор на членови во управен одбор на ЈП ,,Парк-Спорт и Паркинзи’’ Велес

Се објавува Одлуката за распишување Јавен повик за пројавување на интерес за пријавување на кандидати за избор на членови во управен одбор на ЈП ,,Парк-Спорт и Паркинзи’’ Велес, што Советот на Општина Велес ја донесе на 60-тата седница одржана на ден 29.01.2025 година.

Број 08-843/16
29.01.2025 година
Велес

Градоначалник
на Општина Велес
Марко Колев с.р.

Врз основа на член 36 став 1 точка 15 од Законот за локалната самоуправа („Службен весник на Република Македонија" бр.5/02 и Службен весник на Република Северна Македонија бр.202/24), член 17- а став 2 од Законот за јавните претпријатија („Службен весник на Република Македонија" бр. 38/96, 9/97, 6/02, 40/03, 49/06, 22/07, 83/09, 97/10, 6/12, 119/13, 41/14, 138/14, 25/15, 61/15, 39/16, 64/18 и 35/19 и „Службен весник на Република Северна Македонија" бр. 275/19, 89/22, 274/22 и 208/24), како и Правилникот за формата и содржината на јавниот повик за пројавување на интерес за пријавување на кандидати за избор на член на управен и надзорен одбор на јавно претпријатие, начинот на поднесување на пријавата, обрасците за пријавување и начинот на бодување и селекција на кандидатите(„Службен весник на Република Северна Македонија" бр.213/2024) и член 45 став 1 од Статутот на Општина Велес („Службен гласник на Општина Велес" бр.12/06,3/09,18/10 и 15/14, 15/18, 06/09 и 08/21), а по предлог на Градоначалникот,

Советот на Општина Велес на 60-тата седница одржана на ден 29.01.2025 година, донесе

О Д Л У К А
за распишување на Јавен повик за пројавување на интерес за пријавување на кандидати за избор на членови во управен одбор на ЈП „Парк – Спорт и Паркинзи" Велес

Член 1

Општина Велес распишува Јавен повик за пројавување на интерес за пријавување на кандидати за избор на членови во управен одбор на ЈП „Парк – Спорт и Паркинзи" Велес.

Член 2

Јавниот повик содржи податоци за условите кои треба да бидат исполнети, а на јавниот повик може да се пријават сите заинтересирани кандидати кои ќе поднесат пријава и комплетна документација со кои се потврдува дека ги исполнуваат условите од јавниот повик согласно законските прописи.

Јавниот повик е даден во прилог на оваа одлука.

Член 3

Постапката за избор на членови во управен одбор на ЈП „Парк – Спорт и Паркинзи" Велес, ја спроведува Комисија за селекција формирана од Советот на Општина Велес.

Член 4

Оваа Одлука влегува во сила осмиот ден од денот на објавување во „Службен гласник на Општина Велес.

Број 25-841/19
29.01.2025 година
Велес

Претседател
на Советот на Општина Велес
Даниел Јаневски с.р.

Врз основа на член 36, став 1, точка 15 од Законот за локалната самоуправа („Службен весник на Република Македонија" бр.5/02 и Службен весник на Република Северна Македонија бр.202/24), член 17-а став 2 од Законот за јавните претпријатија („Службен весник на Република Македонија" бр. 38/96, 9/97, 6/02, 40/03, 49/06, 22/07, 83/09, 97/10, 6/12, 119/13, 41/14, 138/14, 25/15, 61/15, 39/16, 64/18 и 35/19 и „Службен весник на Република Северна Македонија" бр. 275/19, 89/22, 274/22 и 208/24), како и Правилникот за формата и содржината на јавниот повик за пројавување на интерес за пријавување на кандидати за избор на член на управен и надзорен одбор на јавно претпријатие, начинот на поднесување на пријавата, обрасците за пријавување и начинот на бодување и селекција на кандидатите(„Службен весник на Република Северна Македонија" бр.213/2024) и член 45, став 1 од Статутот на Општина Велес („Службен гласник на Општина Велес" бр.12/06,3/09,18/10 и 15/14, 15/18, 06/09 и 08/21), а по предлог на Градоначалникот,

Советот на Општина Велес објавува:

Јавен повик
за избор на членови на управен одбор
на ЈП „Парк – Спорт и Паркинзи“ Велес

1. ПРЕДМЕТ НА ЈАВНИОТ ПОВИК

Предмет на Јавниот повик е спроведување на постапка за избор на два члена на управен одбор на ЈП „Парк – Спорт и Паркинзи“ Велес.

Постапката ќе се спроведе согласно Правилникот за формата и содржината на јавниот повик за пројавување на интерес за пријавување на кандидати за избор на член на управен и надзорен одбор на јавно претпријатие, начинот на поднесување на пријавата, обрасците за пријавување и начинот на бодување и селекција на кандидатите („Службен весник на Република Северна Македонија“ бр.213/2024).

Основна дејност на претпријатието е 93.11 – Работа на спортските објекти.

2. ПРАВО НА УЧЕСТВО

Право на учество имаат сите лица кои ќе пројават интерес за пријавување на кандидати кои ги исполнуваат условите предвидени во Јавниот повик.

Јавниот повик со сите услови се објавува на веб страната на Општина Велес www.veles.gov.mk и на страната на ЈП „Парк – Спорт и Паркинзи“ Велес https://parksport.com.mk/.

3. УСЛОВИ КОИ ТРЕБА ДА СЕ ИСПОЛНАТ СОГЛАСНО ЗАКОНОТ ЗА ЈАВНИ ПРЕТПРИЈАТИЈА

За член на управен одбор на ЈП „Парк – Спорт и Паркинзи“ Велес може да биде лице кое ги исполнува следниве услови:

- е државјанин на Република Северна Македонија
- има стекнати најмалку 240 кредити според ЕКТС или завршен VII/1 степен образование
- во моментот на именувањето со правосилна судска пресуда не му е изречена казна или прекршочна санкција забрана за вршење на професија, дејност или должност.

Членовите на управниот одбор на ЈП „Парк – Спорт и Паркинзи“ Велес, треба да имаат и најмалку 5 години работно искуство, и тоа:

- најмалку еден член на управниот одбор со работно искуство од областа на финансиско работење и
- најмалку еден член на управниот одбор со работно искуство од областа на правните работи.

Времетраењето на мандатот на членовите на управниот одбор на ЈП „Парк – Спорт и Паркинзи“ Велес изнесува четири години, со право на уште еден последователен мандат.

4. РАБОТНИ ЗАДАЧИ, ОДГОВОРНОСТИ, ПРАВА И ОБВРСКИ НА УПРАВЕН ОДБОР

Согласно член 19 од Законот за јавните претпријатија, Управниот Одбор, ги извршува следните работни задачи, одговорности, права и обврски и тоа:

1. Го донесува статутот на јавното претпријатие;
2. Ги усвојува програмата за работа и развој на јавното претпријатие;
3. Ја утврдува деловната политика;
4. Ги усвојува тримесечниот извештај кој содржи показатели за финансиското работење, годишната сметка и извештајот за работењето на јавното претпријатие;
5. Одлучува за употребата на средства остварени со работењето на јавното претпријатие и покривањето на загубите;
6. Ги донесува одлуките за инвестиции;
7. Ги утврдува цените на производите и услугите;
8. Одлучува за внатрешната организација на јавното претпријатие;
9. Го донесува актот за утврдување на висината на вредноста на бодот за пресметување на платите на вработените во јавното претпријатие;
10. Врши други работи утврдени со актот за основање и статутот на јавното претпријатие.

5. НАДОМЕСТОК

Претседателот и членовите на управниот одбор на јавното претпријатие имаат право на месечен надоместок за својата работа, врз основа на присуство на седници на управниот одбор на јавното претпријатие.

Вкупниот месечен надоместок на претседателот и членовите на управниот одбор поединечно, не смее да го надмине износот од една половина од просечната нето-плата на вработените во јавното претпријатие исплатена во претходната година.

Висината на надоместокот со одлука ја утврдува основачот на јавното претпријатие и изнесува:

- за Претседателот надоместок во износ од 2.000,00 денари и
- за членовите надоместок во износ од 2.000,00 денари, согласно Одлуката за утврдување на надоместок за присуство на седници на членовите на управен одбор на ЈП „Парк – Спорт и Паркинзи" Велес со бр. 25-4986/17 од 13.12.2024 година.

6. НАЧИН НА ПРИЈАВУВАЊЕ НА ЈАВНИОТ ПОВИК

Задолжителни документи кои треба да бидат доставени како доказ за исполнување на условите за член на Управниот одбор на ЈП „Парк – Спорт и Паркинзи" Велес се:

1. Уверение за државјанство на Република Северна Македонија,
2. Уверение или диплома за завршено високо образование и стекнати 240 ЕКТС или завршен VII/1 степен образование,
3. Потврда дека со правосилна судска пресуда не му изречена казна или прекршочна санкција забрана за вршење на професија, дејност или должност,
4. Потврда за евидентиран стаж од Фондот на пензиско и инвалидско осигурување на Република Северна Македонија,
5. Кратка биографија,
6. Сертификати, лиценци, уверенија, дипломи издадени од овластени односно акредитирани институции за нивно издавање согласно закон.

7. ПОСТАПКА ЗА СЕЛЕКЦИЈА НА ЧЛЕНОВИТЕ

Постапката за селекција на членовите на управен одбор на ЈП „Парк – Спорт и Паркинзи" Велес се состои од две фази и тоа:

-Фаза 1 - административна селекција (фаза во која се врши проверка на внесените податоци во пријавата со условите од јавниот повик кои треба да се идентични со условите утврдени во Законот за јавните претпријатија, како и на доставените докази и се врши нивно бодување) и

- Фаза 2 – интервју (фаза во која преку ситуациони и стручни прашања и практични задачи се проверуваат општите и посебните работни компетенции на кандидатот и се врши нивно бодување, а се поставуваат и општи прашања со кои се проверува интересот и мотивацијата на кандидатот за работата, прашања за неговото претходно работно искуство, очекувањата на кандидатот и сл.).

Точниот датум, време и место на одржување на интервјуто ќе бидат објавени на веб страната на Општина Велес: www.veles.gov.mk.

8. РОК И НАЧИН НА ДОСТАВУВАЊЕ НА ПРИЈАВИТЕ

Јавниот повик се објавува на ден 06.02.2025 година и трае 5 (пет) дена, односно најдоцна до 10.02.2025 година.

Пријавените кандидати соодветната документација во хартиена форма во оригинал или копија заверена на нотар заедно со пополнета Пријава на образец за пријавување (која е во прилог кон повикот) да ја достават до:

- архивата на Општина Велес, ул„Панко Брашнар" бр.1, Велес (со назнака: За Јавен повик за именување на членови на управен одбор на ЈП „Парк – Спорт и Паркинзи" Велес)

Незадоволните кандидати од изборот за членови во управниот одбор на јавното претпријатие имаат право да поведат управен спор до надлежен суд согласно со Законот за управни спорови.

Напомена: Пријавите без комплетно приложена документација или кои се доставени по истекот на предвидениот рок нема да се разгледуваат.

Број 25-841/19
29.01.2025 година
Велес

Претседател
на Советот на Општина Велес
Даниел Јаневски с.р.

Бр.20

Службен весник на Република Македонија“ бр.5/02 и „Службен весник на Република Северна Македонија“ бр.202/24) и член 27 од Статутот на Општина Велес („Службен гласник на Општина Велес“ бр.12/06, 03/09, 18/10, 15/14, 15/18,06/19 и 08/21),

Градоначалникот на Општина Велес донесува

З А К Л У Ч О К
за објавување Одлука за распишување Јавен повик за пројавување на интерес за пријавување на кандидати за избор на членови во надзорен одбор за контрола на материјално – финансиското работење на ЈП ,,Парк-Спорт и Паркинзи'' Велес

Се објавува Одлуката за распишување Јавен повик за пројавување на интерес за пријавување на кандидати за избор на членови во надзорен одбор за контрола на материјално – финансиското работење на ЈП ,,Парк-Спорт и Паркинзи'' Велес, што Советот на Општина Велес ја донесе на 60-тата седница одржана на ден 29.01.2025 година.

Број 08-843/17
29.01.2025 година
Велес

Градоначалник
на Општина Велес
Марко Колев с.р.

Врз основа на член 36 став 1 точка 15 од Законот за локалната самоуправа („Службен весник на Република Македонија" бр.5/02 и Службен весник на Република Северна Македонија бр.202/24), член 26 и 26-а од Законот за јавните претпријатија („Службен весник на Република Македонија” бр. 38/96, 9/97, 6/02, 40/03, 49/06, 22/07, 83/09, 97/10, 6/12, 119/13, 41/14, 138/14, 25/15, 61/15, 39/16, 64/18 и 35/19 и „Службен весник на Република Северна Македонија“ бр. 275/19, 89/22, 274/22 и 208/24), како и Правилникот за формата и содржината на јавниот повик за пројавување на интерес за пријавување на кандидати за избор на член на управен и надзорен одбор на јавно претпријатие, начинот на поднесување на пријавата, обрасците за пријавување и начинот на бодување и селекција на кандидатите („Службен весник на Република Северна Македонија“ бр.213/2024) и член 45 став 1 од Статутот на Општина Велес („Службен гласник на Општина Велес“ бр.12/06,3/09,18/10 и 15/14, 15/18, 06/09 и 08/21), а по предлог на Градоначалникот,

Советот на Општина Велес на 60-тата седница одржана на ден 29.01.2025 година, донесе

О Д Л У К А
за распишување на Јавен повик за пројавување на интерес за пријавување на кандидати за избор на членови во надзорен одбор за контрола на материјално-финансиското работење на ЈП „Парк – Спорт и Паркинзи“ Велес

Член 1

Општина Велес распишува Јавен повик за пројавување на интерес за пријавување на кандидати за избор на членови во надзорен одбор за контрола на материјално-финансиското работење на ЈП „Парк–Спорт и Паркинзи“ Велес.

Член 2

Јавниот повик содржи податоци за условите кои треба да бидат исполнети, а на јавниот повик може да се пријават сите заинтересирани кандидати кои ќе поднесат пријава и комплетна документација со кои се потврдува дека ги исполнуваат условите од јавниот повик согласно законските прописи.

Јавниот повик е даден во прилог на оваа одлука.

Член 3

Постапката за избор на членови во надзорен одбор за контрола на материјално финансиското работење на ЈП „Парк–Спорт и Паркинзи“ Велес, ја спроведува Комисија за селекција формирана од Советот на Општина Велес.

Член 4

Оваа Одлука влегува во сила осмиот ден од денот на објавување во „Службен гласник на Општина Велес.

Број 25-841/20
29.01.2025 година
Велес

Претседател
на Советот на Општина Велес
Даниел Јаневски с.р.

Врз основа на член 36 став 1 точка 15 од Законот за локалната самоуправа („Службен весник на Република Македонија" бр.5/02 и Службен весник на Република Северна Македонија бр.202/24), член 26 и 26-а од Законот за јавните претпријатија („Службен весник на Република Македонија” бр. 38/96, 9/97, 6/02, 40/03, 49/06, 22/07, 83/09, 97/10, 6/12, 119/13, 41/14, 138/14, 25/15, 61/15, 39/16, 64/18 и 35/19 и „Службен весник на Република Северна Македонија“ бр. 275/19, 89/22, 274/22 и 208/24), како и Правилникот за формата и содржината на јавниот повик за пројавување на интерес за пријавување на кандидати за избор на член на управен и надзорен одбор на јавно претпријатие, начинот на поднесување на пријавата, обрасците за пријавување и начинот на бодување и селекција на кандидатите („Службен весник на Република Северна Македонија“ бр.213/2024) и член 45 став 1 од Статутот на Општина Велес („Службен гласник на Општина Велес“ бр.12/06,3/09,18/10 и 15/14, 15/18, 06/09 и 08/21), а по предлог на Градоначалникот,

Советот на Општина Велес објавува:

Јавен повик
за избор на членови на надзорен одбор за контрола на материјално-финансиското работење на ЈП „Парк – Спорт и Паркинзи“ Велес

1. ПРЕДМЕТ НА ЈАВНИОТ ПОВИК

Предмет на Јавниот повик е спроведување на постапка за избор на два члена на надзорен одбор за контрола на материјално-финансиското работење на ЈП „Парк – Спорт и Паркинзи“ Велес.

Постапката ќе се спроведе согласно Правилникот за формата и содржината на јавниот повик за пројавување на интерес за пријавување на кандидати за избор на член на управен и надзорен одбор на јавно претпријатие, начинот на поднесување на пријавата, обрасците за пријавување и начинот на бодување и селекција на кандидатите („Службен весник на Република Северна Македонија“ бр.213/2024).

Основна дејност на претпријатието е 93.11 – Работа на спортските објекти.

2. ПРАВО НА УЧЕСТВО

Право на учество имаат сите лица кои ќе пројават интерес за пријавување на кандидати кои ги исполнуваат условите предвидени во Јавниот повик.

Јавниот повик со сите услови се објавува на веб страната на Општина Велес www.veles.gov.mk и на страната на ЈП „Парк–Спорт и Паркинзи“ Велес https://parksport.com.mk/.

3. УСЛОВИ КОИ ТРЕБА ДА СЕ ИСПОЛНАТ СОГЛАСНО ЗАКОНОТ ЗА ЈАВНИ ПРЕТПРИЈАТИЈА

За член на Надзорен одбор за контрола на материјално-финансиското работење на ЈП „Парк – Спорт и Паркинзи“ Велес на јавното претпријатие може да биде лице кое ги исполнува следниве услови:

- е државјанин на Република Северна Македонија
- има стекнати најмалку 240 кредити според ЕКТС или завршен VII степен образование од областа на правните науки, економските науки или од областа на дејноста на јавното претпријатие и
- во моментот на именувањето со правосилна судска пресуда не му е изречена казна или прекршочна санкција забрана за вршење на професија, дејност или должност.

Членовите на надзорен одбор за контрола на материјално-финансиското работење на ЈП „Парк – Спорт и Паркинзи“ Велес, треба да имаат и соодветно работно искуство, и тоа:

- еден член на надзорниот одбор, треба да има најмалку пет години работно искуство,
- еден член на надзорниот одбор треба да има најмалку пет години работно искуство од областа на финансиското работење и
еден член на надзорниот одбор треба да има најмалку пет години работно искуство од областа на правните работи

Времетраењето на мандатот на членовите на надзорен одбор за контрола на материјално-финансиското работење на ЈП „Парк – Спорт и Паркинзи“ Велес изнесува четири години, со право на уште еден последователен мандат.

4. РАБОТНИ ЗАДАЧИ, ОДГОВОРНОСТИ, ПРАВА И ОБВРСКИ НА НАДЗОРЕН ОДБОР ЗА КОНТРОЛА НА МАТЕРИЈАЛНО-ФИНАНСИСКОТО РАБОТЕЊЕ

Согласно член 27 од Законот за јавните претпријатија, Надзорниот Одбор, ги извршува следните работни задачи, одговорности, права и обврски и тоа:

1. Заради вршење на работите на контрола, надзорниот одбор за контрола може да врши испитување на лице место на сите документи и списи на јавното претпријатие. Надзорниот одбор за контрола може заради испитување на документите и списите на јавното претпријатие да повика стручни лица кои ќе му помагаат во решавањето на надзорот.
2. Членовите на надзорниот одбор за контрола можат да присуствуваат на седницата на управниот одбор и им се доставува покана со сите материјали што им се доставуваат на членовите на управниот одбор.
3. Надзорниот одбор за контрола задолжително ги прегледува тримесечните извештаи кои содржат показатели за финансиското работење, годишните сметки и извештајот за работа на јавното претпријатие и по прегледувањето му дава мислење на управниот одбор. Управниот одбор не може да ги усвои тримесечните извештаи кои содржат показатели за финансиското работење, годишните сметки и извештајот за работењето на јавното претпријатие, ако претходно не добие позитивно мислење од надзорниот одбор за контрола.
4. Надзорниот одбор за контрола може да дава одобрение на актите донесени од управниот одбор, доколку тоа е утврдено со статутот на јавното претпријатие.
5. Извештајот за прегледот на годишните сметки и извештајот за работењето на јавното претпријатие со свое мислење, надзорниот одбор за контрола му го доставува на министерот за финансии. Во извештајот до министерот за финансии, надзорниот одбор за контрола го известува за состојбата на јавното претпријатие врз чие работење врши контрола. Надзорниот одбор за контрола копие од извештајот му доставува и на министерот надлежен за работите на соодветната дејност.

6. Претседателот на надзорниот одбор на јавното претпријтие или доколку претседателот од оправдани причини не е во можност да присуствува членот на надзорниот одбор овластен од претседателот, е должен да присуствува на седницата на Советот на општината, кога се дискутира и се одлучува за работи и документи од надлежност на надзорниот одбор на јавното претпријатие.
7. Надзорниот одбор задолжително се состанува најмалку четири пати годишно.

5. НАДОМЕСТОК

Претседателот и членовите на надзорниот одбор на јавното претпријатие за секоја седница на надзорен одбор на која присуствувале имаат право на надоместок во висина до една третина од просечната нето плата на вработените во јавното претпријатие исплатена во претходната година.

Висината на надоместокот со одлука ја утврдува основачот на јавното претпријатие и изнесува:

- за Претседателот надоместок во износ од 2.000,00 денари и
- за членовите надоместок во износ од 2.000,00 денари, согласно Одлуката за утврдување на надоместок за присуство на седници на членовите на надзорен одбор за контрола на материјално-финансиското работење на ЈП „Парк – Спорт и Паркинзи“ Велес со бр. 25-4986/21 од 13.12.2024 година.

6. НАЧИН НА ПРИЈАВУВАЊЕ НА ЈАВНИОТ ПОВИК

Задолжителни документи кои треба да бидат доставени како доказ за исполнување на условите за член на Надзорниот одбор на ЈП „Парк – Спорт и Паркинзи“ Велес се:

1. Уверение за државјанство на Република Северна Македонија,
2. Уверение или диплома за завршено високо образование и стекнати 240 ЕКТС или завршен VII/1 степен образование,
3. Потврда дека со правосилна судска пресуда не му изречена казна или прекршочна санкција забрана за вршење на професија, дејност или должност,
4. Потврда за евидентиран стаж од Фондот на пензиско и инвалидско осигурување на Република Северна Македонија,
5. Кратка биографија,
6. Сертификати, лиценци, уверенија, дипломи издадени од овластени односно акредитирани институции за нивно издавање согласно закон.

7. ПОСТАПКА ЗА СЕЛЕКЦИЈА НА ЧЛЕНОВИТЕ

Постапката за селекција на членовите на надзорен одбор за контрола на материјално-финансиското работење на ЈП „Парк – Спорт и Паркинзи“ Велес се состои од две фази и тоа:

-Фаза 1 - административна селекција (фаза во која се врши проверка на внесените податоци во пријавата со условите од јавниот повик кои треба да се идентични со условите утврдени во Законот за јавните претпријатија, како и на доставените докази и се врши нивно бодување) и

- Фаза 2 – интервју (фаза во која преку ситуациони и стручни прашања и практични задачи се проверуваат општите и посебните работни компетенции на кандидатот и се врши нивно бодување, а се поставуваат и општи прашања со кои се проверува интересот и мотивацијата на кандидатот за работата, прашања за неговото претходно работно искуство, очекувањата на кандидатот и сл.).

Точниот датум, време и место на оддржување на интервјуто ќе бидат објавени на веб страната на Општина Велес: www.veles.gov.mk.

8. РОК И НАЧИН НА ДОСТАВУВАЊЕ НА ПРИЈАВИТЕ

Јавниот повик се објавува на ден 06.02.2025 година и трае 5 (пет) дена, односно надоцна до 10.02.2025 година.

Пријавените кандидати соодветната документација во хартиена форма во оригинал или копија заверена на нотар заедно со пополнета Пријава на образец за пријавување (која е во прилог кон повикот) да ја достават до:

- архивата на Општина Велес, ул„Панко Брашнар” бр.1, Велес (со назнака: За Јавен повик за именување на членови на надзорен одбор за контрола на материјално-финансиското работење на ЈП „Парк – Спорт и Паркинзи“ Велес)

Незадоволните кандидати од изборот за членови во надзорен одбор за контрола на материјално-финансиското работење на јавното претпријатие имаат право да поведат управен спор до надлежен суд согласно со Законот за управни спорови.

Напомена: Пријавите без комплетно приложена документација или кои се доставени по истекот на предвидениот рок нема да се разгледуваат.

Број 25-841/20
29.01.2025 година
Велес

Претседател
на Советот на Општина Велес
Даниел Јаневски с.р.

Бр.21

Службен весник на Република Македонија“ бр.5/02 и „Службен весник на Република Северна Македонија“ бр.202/24) и член 27 од Статутот на Општина Велес („Службен гласник на Општина Велес“ бр.12/06, 03/09, 18/10, 15/14, 15/18,06/19 и 08/21),
Градоначалникот на Општина Велес донесува

З А К Л У Ч О К
за објавување Решение за престанок на мандат на член во Комисија за селекција за избор на членови во управен одбор на ЈП ,,Парк-Спорт и Паркинзи'' Велес

Се објавува Решението за престанок на мандат на член во Комисија за селекција за избор на членови во управен одбор на ЈП ,,Парк-Спорт и Паркинзи'' Велес, што Советот на Општина Велес го донесе на 60-тата седница одржана на ден 29.01.2025 година.

Број 08-843/18
29.01.2025 година
Велес

Градоначалник
на Општина Велес
Марко Колев с.р.

Врз основа на член 32 став 2 од Законот за локалната самоуправа (“Службен весник на Република Македонија” бр.5/02 и „Службен весник на Република Северна Македонија“ бр. 202/24), член 17-а став 4 од Законот за јавните претпријатија („Службен весник на Република Македонија” бр. 38/96, 9/97, 6/02, 40/03, 49/06, 22/07, 83/09, 97/10, 6/12, 119/13, 41/14, 138/14, 25/15, 61/15, 39/16, 64/18 и 35/19 и „Службен весник на Република Северна Македонија“ бр. 275/19, 89/22, 274/22 и 208/24), член 22 став 2 и 3 од Статутот на Општина Велес („Службен гласник на Општина Велес“ бр.12/06, 03/09, 18/10, 15/14, 15/18, 06/19 и 08/21) и член 108 и 109 од Деловникот на Советот на Општина Велес („Службен гласник на Општина Велес“ бр.12/07, 3/09, 18/10 и 1/21) на предлог на Градоначалникот
Советот на Општина Велес на 60-та седница одржана на ден 29.01.2025 година, донесе

Р Е Ш Е Н И Е
за престанок на мандат на член во Комисија за селекција за избор на членови во управен одбор на ЈП „Парк – Спорт и Паркинзи“ Велес

1. Со ова Решение се констатира престанок на мандат на член во Комисијата за селекција за избор на членови во управен одбор на ЈП „Парк – Спорт и Паркинзи“ Велес:

   - Сања Карабатова Игновска.

2. Ова Решение влегува со денот на објавување во „Службен гласник на Општина Велес“.

Број 25-841/21
29.01.2025 година
Велес

Претседател
на Советот на Општина Велес
Даниел Јаневски с.р.

Бр.22

Службен весник на Република Македонија“ бр.5/02 и „Службен весник на Република Северна Македонија“ бр.202/24) и член 27 од Статутот на Општина Велес („Службен гласник на Општина Велес“ бр.12/06, 03/09, 18/10, 15/14, 15/18,06/19 и 08/21),
Градоначалникот на Општина Велес донесува

З А К Л У Ч О К
за објавување Решение за именување член во Комисија за селекција за избор на членови во управниот одбор на ЈП ,,Парк –Спорт и Паркинзи’’ Велес

Се објавува Решението за именување член во Комисија за селекција за избор на членови во управниот одбор на ЈП ,,Парк –Спорт и Паркинзи’’ Велес, што Советот на Општина Велес го донесе на 60-тата седница одржана на ден 29.01.2025 година.

Број 08-843/19
29.01.2025 година
Велес

Градоначалник
на Општина Велес
Марко Колев с.р.

Врз основа на член 32 став 2 од Законот за локалната самоуправа (“Службен весник на Република Македонија” бр.5/02 и „Службен весник на Република Северна Македонија“ бр. 202/24), член 17-а став 4 од од Законот за јавните претпријатија („Службен весник на Република Македонија” бр. 38/96, 9/97, 6/02, 40/03, 49/06, 22/07, 83/09, 97/10, 6/12, 119/13, 41/14, 138/14, 25/15, 61/15, 39/16, 64/18 и 35/19 и „Службен весник на Република Северна Македонија“ бр. 275/19, 89/22, 274/22 и 208/24), член 22 став 2 и 3 од Статутот на Општина Велес („Службен гласник на Општина Велес“ бр.12/06, 03/09, 18/10, 15/14, 15/18, 06/19 и 08/21) и член 108 и 109 од Деловникот на Советот на Општина Велес („Службен гласник на Општина Велес“ бр.12/07, 3/09, 18/10 и 1/21), на предлог на Градоначалникот

Советот на Општина Велес на 60-тата седница одржана на ден 29.01.2025 година, донесе

Р Е Ш Е Н И Е
за именување член во Комисија за селекција за избор на членови во управен одбор на ЈП „Парк – Спорт и Паркинзи“ Велес

1. За член во Комисија за селекција за избор на членови во управен одбор на ЈП „Парк – Спорт и Паркинзи“ Велес, се именува:

   - Сања Самаракова, вработен/а во Одделението за управување со човечки ресурси на Општина Велес.

2 Ова Решение влегува во сила осмиот ден од денот на објавување во „Службен гласник на Општина Велес“.

Број 25-841/22
29.01.2025 година
Велес

Претседател
на Советот на Општина Велес
Даниел Јаневски с.р.

Бр.23

Службен весник на Република Македонија“ бр.5/02 и „Службен весник на Република Северна Македонија“ бр.202/24) и член 27 од Статутот на Општина Велес („Службен гласник на Општина Велес“ бр.12/06, 03/09, 18/10, 15/14, 15/18,06/19 и 08/21),
Градоначалникот на Општина Велес донесува

З А К Л У Ч О К
за објавување Решение за престанок на мандат на член во Комисија за селекција за избор на членови во надзорниот одбор за контрола на материјално – финансиското работење на ЈП ,,Парк-Спорт и Паркинзи’’ Велес

Се објавува Решението за престанок на мандат на член во Комисија за селекција за избор на членови во надзорниот одбор за контрола на материјално – финансиското работење на ЈП

,,Парк-Спорт и Паркинзи'' Велес, што Советот на Општина Велес го донесе на 60-тата седница одржана на ден 29.01.2025 година.

Број 08-843/20
29.01.2025 година
Велес

Градоначалник
на Општина Велес
Марко Колев с.р.

Врз основа на член 32 став 2 од Законот за локалната самоуправа ("Службен весник на Република Македонија" бр.5/02 и „Службен весник на Република Северна Македонија" бр. 202/24), член 17-а став 4 и член 26-а од Законот за јавните претпријатија („Службен весник на Република Македонија" бр. 38/96, 9/97, 6/02, 40/03, 49/06, 22/07, 83/09, 97/10, 6/12, 119/13, 41/14, 138/14, 25/15, 61/15, 39/16, 64/18 и 35/19 и „Службен весник на Република Северна Македонија" бр. 275/19, 89/22, 274/22 и 208/24), член 22 став 2 и 3 од Статутот на Општина Велес („Службен гласник на Општина Велес" бр.12/06, 03/09,18/10,15/14,15/18, 06/19 и 08/21) и член 108 и 109 од Деловникот на Советот на Општина Велес („Службен гласник на Општина Велес" бр.12/07, 3/09, 18/10 и 1/21) на предлог на Градоначалникот

Советот на Општина Велес на 60-тата седница одржана на ден 29.01.2025 година, донесе

Р Е Ш Е Н И Е
за престанок на мандат на член во Комисија за селекција за избор на членови во надзорниот одбор за контрола на материјално-финансиското работење на ЈП „Парк – Спорт и Паркинзи" Велес

1. Со ова Решение се констатира престанок на мандат на член во Комисијата за селекција за избор на членови во надзорниот одбор за контрола на материјално-финансиското работење на ЈП „Парк – Спорт и Паркинзи" Велес:

- Сања Карабатова Игновска.

2. Ова Решение влегува во сила со денот на објавувањето во „Службен гласник на Општина Велес".

Број 25-841/23
29.01.2025 година
Велес

Претседател
на Советот на Општина Велес
Даниел Јаневски с.р.

Бр.24

Службен весник на Република Македонија" бр.5/02 и „Службен весник на Република Северна Македонија" бр.202/24) и член 27 од Статутот на Општина Велес („Службен гласник на Општина Велес" бр.12/06, 03/09, 18/10, 15/14, 15/18,06/19 и 08/21),

Градоначалникот на Општина Велес донесува

З А К Л У Ч О К
за објавување Решение за именување член во Комисија за селекција за избор на членови во надзорниот одбор за контрола на материјално – финансиското работење на ЈП ,,Парк –Спорт и Паркинзи'' Велес

Се објавува Решението за именување член во Комисија за селекција за избор на членови во надзорниот одбор за контрола на материјално – финансиското работење на ЈП ,,Парк –Спорт и Паркинзи'' Велес, што Советот на Општина Велес го донесе на 60-тата седница одржана на ден 29.01.2025 година.

Број 08-843/21
29.01.2025 година
Велес

Градоначалник
на Општина Велес
Марко Колев с.р.

Врз основа на член 32 став 2 од Законот за локалната самоуправа (“Службен весник на Република Македонија” бр.5/02 и „Службен весник на Република Северна Македонија“ бр. 202/24), член 17-а став 4 и 26-а од Законот за јавните претпријатија („Службен весник на Република Македонија” бр. 38/96, 9/97, 6/02, 40/03, 49/06, 22/07, 83/09, 97/10, 6/12, 119/13, 41/14, 138/14, 25/15, 61/15, 39/16, 64/18 и 35/19 и „Службен весник на Република Северна Македонија“ бр. 275/19, 89/22, 274/22 и 208/24), член 22 став 2 и 3 од Статутот на Општина Велес („Службен гласник на Општина Велес“ бр.12/06,03/09,18/10,15/14,15/18, 06/19 и 08/21) и член 108 и 109 од Деловникот на Советот на Општина Велес („Службен гласник на Општина Велес“ бр.12/07, 3/09, 18/10 и 1/21) на предлог на Градоначалникот

Советот на Општина Велес на 60-тата седница одржана на ден 29.01.2025 година, донесе

Р Е Ш Е Н И Е
за именување на член во Комисија за селекција за избор на членови во надзорниот одбор за контрола на материјално-финансиското работење на ЈП „Парк – Спорт и Паркинзи“ Велес

1. За член во Комисијата за селекција за избор на членови во надзорниот одбор за контрола на материјално-финансиското работење на ЈП „Парк – Спорт и Паркинзи“ Велес, се именува:
   - Сања Самаракова, вработен/а во Одделението за управување со човечки ресурси на Општина Велес.
2. Ова Решение влегува во сила осмиот ден од денот на објавување во „Службен гласник на Општина Велес“.

Број 25-841/24
29.01.2025
Велес

Претседател
на Советот на Општина Велес
Даниел Јаневски с.р.

Бр.25

Службен весник на Република Македонија“ бр.5/02 и „Службен весник на Република Северна Македонија“ бр.202/24) и член 27 од Статутот на Општина Велес („Службен гласник на Општина Велес“ бр.12/06, 03/09, 18/10, 15/14, 15/18,06/19 и 08/21),

Градоначалникот на Општина Велес донесува

З А К Л У Ч О К
за објавување Решение за престанок на мандат на член во Комисија за селекција за избор на член во управен одбор на ЈКП ,,Дервен’’ Велес

Се објавува Решението за престанок на мандат на член во Комисија за селекција за избор на член во управен одбор на ЈКП ,,Дервен’’ Велес, што Советот на Општина Велес го донесе на 60-тата седница одржана на ден 29.01.2025 година.

Број 08-843/22
29.01.2025 година
Велес

Градоначалник
на Општина Велес
Марко Колев с.р.

Врз основа на член 32 став 2 од Законот за локалната самоуправа (“Службен весник на Република Македонија” бр.5/02 и „Службен весник на Република Северна Македонија“ бр. 202/24), член 17-а став 4 од Законот за јавните претпријатија („Службен весник на Република Македонија” бр. 38/96, 9/97, 6/02, 40/03, 49/06, 22/07, 83/09, 97/10, 6/12, 119/13, 41/14, 138/14, 25/15, 61/15, 39/16, 64/18 и 35/19 и „Службен весник на Република Северна Македонија“ бр. 275/19, 89/22, 274/22 и 208/24), член 22 став 2 и 3 од Статутот на Општина Велес („Службен гласник на Општина Велес“ бр.12/06,03/09,18/10,15/14,15/18, 06/19 и 08/21) и член 108 и 109 од Деловникот на Советот на Општина Велес („Службен гласник на Општина Велес“ бр.12/07, 3/09, 18/10 и 1/21), на предлог на Градоначалникот

Советот на Општина Велес на 60-тата седница одржана на ден 29.01.2025 година, донесе

Р Е Ш Е Н И Е
за престанок на мандат на член во Комисија за селекција за избор на членови во управен одбор на ЈКП „Дервен“ Велес

1. Со ова Решение се констатира престанок на мандат на член во Комисијата за селекција за избор на членови во управен одбор на ЈКП „Дервен“ Велес:

   - Сања Карабатова Игновска.

2. Ова Решение влегува со денот на објавување во „Службен гласник на Општина Велес“.

Број 25-841/25
29.01.2025 година
Велес

Претседател
на Советот на Општина Велес
Даниел Јаневски с.р.

Бр.26

Службен весник на Република Македонија“ бр.5/02 и „Службен весник на Република Северна Македонија“ бр.202/24) и член 27 од Статутот на Општина Велес („Службен гласник на Општина Велес“ бр.12/06, 03/09, 18/10, 15/14, 15/18,06/19 и 08/21),
Градоначалникот на Општина Велес донесува

З А К Л У Ч О К
за објавување Решение за именување член во Комисија за селекција за избор на член во управниот одбор на ЈКП ,,Дервен'' Велес

Се објавува Решението за именување член во Комисија за селекција за избор на член во управниот одбор на ЈКП ,,Дервен'' Велес, што Советот на Општина Велес го донесе на 60-тата седница одржана на ден 29.01.2025 година.

Број 08-843/23
29.01.2025 година
Велес

Градоначалник
на Општина Велес
Марко Колев с.р.

Врз основа на член 32 став 2 од Законот за локалната самоуправа (“Службен весник на Република Македонија” бр.5/02 и „Службен весник на Република Северна Македонија“ бр. 202/24), член 17-а став 4 од од Законот за јавните претпријатија („Службен весник на Република Македонија” бр. 38/96, 9/97, 6/02, 40/03, 49/06, 22/07, 83/09, 97/10, 6/12, 119/13, 41/14, 138/14, 25/15, 61/15, 39/16, 64/18 и 35/19 и „Службен весник на Република Северна Македонија“ бр. 275/19, 89/22, 274/22 и 208/24), член 22 став 2 и 3 од Статутот на Општина Велес („Службен гласник на Општина Велес“ бр.12/06, 03/09, 18/10, 15/14, 15/18, 06/19 и 08/21) и член 108 и 109 од Деловникот на Советот на Општина Велес („Службен гласник на Општина Велес“ бр.12/07, 3/09, 18/10 и 1/21), на предлог на Градоначалникот
Советот на Општина Велес на 60-тата седница одржана на ден 29.01.2025 година, донесе

Р Е Ш Е Н И Е
за именување член во Комисија за селекција за избор на членови во управен одбор на ЈКП „Дервен“ Велес

1. За член во Комисија за селекција за избор на членови во управен одбор на ЈКП „Дервен“ Велес, се именува:

   - Сања Самаракова, вработен/а во Одделението за управување со човечки ресурси на Општина Велес.

2. Ова Решение влегува во сила осмиот ден од денот на објавување во „Службен гласник на Општина Велес“.

Број 25-841/26
29.01.2025 година
Велес

Претседател
на Советот на Општина Велес
Даниел Јаневски с.р.

Бр.27

Службен весник на Република Македонија“ бр.5/02 и „Службен весник на Република Северна Македонија“ бр.202/24) и член 27 од Статутот на Општина Велес („Службен гласник на Општина Велес“ бр.12/06, 03/09, 18/10, 15/14, 15/18,06/19 и 08/21),

Градоначалникот на Општина Велес донесува

З А К Л У Ч О К
за објавување Решение за престанок на мандат на член во Комисија за селекција за избор на членови во надзорниот одбор за контрола на материјално – финансиското работење на ЈКП ,,Дервен’’ Велес

Се објавува Решението за престанок на мандат на член во Комисија за селекција за избор на членови во надзорниот одбор за контрола на материјално – финансиското работење на ЈКП ,,Дервен’’ Велес, што Советот на Општина Велес го донесе на 60-тата седница одржана на ден 29.01.2025 година.

Број 08-843/24
29.01.2025 година
Велес

Градоначалник
на Општина Велес
Марко Колев с.р.

Врз основа на член 32 став 2 од Законот за локалната самоуправа (“Службен весник на Република Македонија” бр.5/02 и „Службен весник на Република Северна Македонија“ бр. 202/24), член 17-а став 4 и член 26-а од Законот за јавните претпријатија („Службен весник на Република Македонија” бр. 38/96, 9/97, 6/02, 40/03, 49/06, 22/07, 83/09, 97/10, 6/12, 119/13, 41/14, 138/14, 25/15, 61/15, 39/16, 64/18 и 35/19 и „Службен весник на Република Северна Македонија“ бр. 275/19, 89/22, 274/22 и 208/24), член 22 став 2 и 3 од Статутот на Општина Велес („Службен гласник на Општина Велес“ бр.12/06, 03/09, 18/10, 15/14, 15/18, 06/19 и 08/21) и член 108 и 109 од Деловникот на Советот на Општина Велес („Службен гласник на Општина Велес“ бр.12/07, 3/09, 18/10 и 1/21) на предлог на Градоначалникот Советот на Општина Велес на 60-тата седница одржана на ден 29.01.2025 година, донесе

Р Е Ш Е Н И Е
за престанок на мандат на член во Комисија за селекција за избор на членови во надзорниот одбор за контрола на материјално-финансиското работење на ЈКП „Дервен“ Велес

1. Со ова Решение се констатира престанок на мандат на член во Комисијата за селекција за избор на членови во надзорниот одбор за контрола на материјално-финансиското работење на ЈКП „Дервен“ Велес:

   - Сања Карабатова Игновска.

2. Ова Решение влегува во сила со денот на објавувањето во „Службен гласник на Општина Велес“.

Број 25-841/27
29.01.2025 година
Велес

Претседател
на Советот на Општина Велес
Даниел Јаневски с.р.

Бр.28

Службен весник на Република Македонија“ бр.5/02 и „Службен весник на Република Северна Македонија“ бр.202/24) и член 27 од Статутот на Општина Велес („Службен гласник на Општина Велес“ бр.12/06, 03/09, 18/10, 15/14, 15/18,06/19 и 08/21),

Градоначалникот на Општина Велес донесува

З А К Л У Ч О К
за објавување Решение за именување член во Комисија за селекција за избор на членови во надзорниот одбор за контрола на материјално – финансиското работење на ЈКП ,, Дервен’’ Велес

Се објавува Решението за именување член во Комисија за селекција за избор на членови во надзорниот одбор за контрола на материјално – финансиското работење на ЈКП ,, Дервен'' Велес, што Советот на Општина Велес го донесе на 60-тата седница одржана на ден 29.01.2025 година.

Број 08-843/25
29.01.2025 година
Велес

Градоначалник
на Општина Велес
Марко Колев с.р.

Врз основа на член 32 став 2 од Законот за локалната самоуправа ("Службен весник на Република Македонија" бр.5/02 и „Службен весник на Република Северна Македонија" бр. 202/24), член 17-а став 4 и 26-а од Законот за јавните претпријатија („Службен весник на Република Македонија" бр. 38/96, 9/97, 6/02, 40/03, 49/06, 22/07, 83/09, 97/10, 6/12, 119/13, 41/14, 138/14, 25/15, 61/15, 39/16, 64/18 и 35/19 и „Службен весник на Република Северна Македонија" бр. 275/19, 89/22, 274/22 и 208/24), член 22 став 2 и 3 од Статутот на Општина Велес („Службен гласник на Општина Велес" бр.12/06, 03/09,18/10,15/14,15/18, 06/19 и 08/21) и член 108 и 109 од Деловникот на Советот на Општина Велес („Службен гласник на Општина Велес" бр.12/07, 3/09, 18/10 и 1/21), на предлог на Градоначалникот

Советот на Општина Велес на 60-тата седница одржана на ден 29.01.2025 година, донесе

Р Е Ш Е Н И Е
за именување на член во Комисија за селекција за избор на членови во надзорниот одбор за контрола на материјално-финансиското работење на ЈКП „Дервен" Велес

1. За член во Комисијата за селекција за избор на членови во надзорниот одбор за контрола на материјално-финансиското работење на ЈКП „Дервен" Велес, се именува:

   - Сања Самаракова, вработен/а во Одделението за управување со човечки ресурси на Општина Велес.

2. Ова Решение влегува во сила осмиот ден од денот на објавување во „Службен гласник на Општина Велес".

Број 25-841/28
29.01.2025 година
Велес

Претседател
на Советот на Општина Велес
Даниел Јаневски с.р.

Бр.29

Службен весник на Република Македонија" бр.5/02 и „Службен весник на Република Северна Македонија" бр.202/24) и член 27 од Статутот на Општина Велес („Службен гласник на Општина Велес" бр.12/06, 03/09, 18/10, 15/14, 15/18,06/19 и 08/21),

Градоначалникот на Општина Велес донесува

З А К Л У Ч О К
за објавување Решение за престанок на мандат на член на Училишен одбор во ООУ,,Блаже Конески'' Велес, претставник на Општина Велес

Се објавува Решението за престанок на мандат на член на Училишен одбор во ООУ,,Блаже Конески'' Велес, претставник на Општина Велес, што Советот на Општина Велес го донесе на 60-тата седница одржана на ден 29.01.2025 година.

Број 08-843/26
29.01.2025 година
Велес

Градоначалник
на Општина Велес
Марко Колев с.р.

Врз основа на член 106 став 2 и став 5 од Законот за основното образование („Службен весник на Република Северна Македонија" бр. 161/19, 229/20 и 3/25), член 36 став 1 точка 15 од Законот за локалната самоуправа („Службен весник на Република Македонија" бр.5/02 и „Службен весник на Република Северна Македонија" бр. 202/24) и член 45 став 1 од Статутот на Општина Велес („Службен гласник на Општина Велес" бр.12/06, 03/09, 18/10, 15/14, 15/18, 06/19 и 8/21)

Советот на Општина Велес на 60-тата седница одржана на ден 29.01.2025 година, донесе

Р Е Ш Е Н И Е
за престанок на мандат на член на Училишен одбор на ООУ ,,Блаже Конески” Велес, претставник на Општина Велес

1. Со ова решение се констатира престанок на мандат на член на Училишен одбор на ООУ ,,Блаже Конески” Велес, Сениха Брзева, претставник на Општина Велес.

2. Ова Решение влегува во сила со денот на објавување во „Службен гласник на Општина Велес“.

Број 25-841/29
29.01.2025 година
Велес

Претседател
на Советот на Општина Велес
Даниел Јаневски с.р.

Бр.30

Службен весник на Република Македонија“ бр.5/02 и „Службен весник на Република Северна Македонија“ бр.202/24) и член 27 од Статутот на Општина Велес („Службен гласник на Општина Велес“ бр.12/06, 03/09, 18/10, 15/14, 15/18,06/19 и 08/21),

Градоначалникот на Општина Велес донесува

З А К Л У Ч О К
за објавување Решение за именување на член на Училишен одбор во ООУ,,Блаже Конески’’ Велес, претставник на Општина Велес

Се објавува Решението за именување на член на Училишен одбор во ООУ,,Блаже Конески’’ Велес, претставник на Општина Велес, што Советот на Општина Велес го донесе на 60-тата седница одржана на ден 29.01.2025 година.

Број 08-843/27
29.01.2025 година
Велес

Градоначалник
на Општина Велес
Марко Колев с.р.

Врз основа на член 106 став 2 и став 5 од Законот за основното образование („Службен весник на Република Северна Македонија“ бр. 161/19, 229/20 и 3/25), член 36 став 1 точка 15 од Законот за локалната самоуправа („Службен весник на Република Македонија” бр.5/02 и „Службен весник на Република Северна Македонија“ бр. 202/24) и член 45 став 1 од Статутот на Општина Велес („Службен гласник на Општина Велес“ бр.12/06, 03/09, 18/10,15/14,15/18, 06/19 и 8/21)

Советот на Општина Велес на 60-тата седница одржана на ден 29.01.2025 година, донесе

Р Е Ш Е Н И Е
за именување на член на Училишен одбор на ООУ ,,Блаже Конески” Велес, претставник на Општина Велес

1. За член на Училишен одбор на ООУ ,,Блаже Конески” Велес, претставник на Општина Велес, се именува:

- Ана Милевска Ѓеоргиева.

2. Ова Решение влегува во сила осмиот ден од денот на објавувањето во „Службен гласник на Општина Велес“.

Број 25-841/30
29.01.2025 година
Велес

Претседател
на Советот на Општина Велес
Даниел Јаневски с.р.

Бр.31

Службен весник на Република Македонија“ бр.5/02 и „Службен весник на Република Северна Македонија“ бр.202/24) и член 27 од Статутот на Општина Велес („Службен гласник на Општина Велес“ бр.12/06, 03/09, 18/10, 15/14, 15/18,06/19 и 08/21),

Градоначалникот на Општина Велес донесува

З А К Л У Ч О К
за објавување Заклучок за усвојување Извештај за работата на Младински центар Велес во период од месец јануари до месец декември 2024 година

Се објавува Заклучокот за усвојување Извештај за работата на Младински центар Велес во период од месец јануари до месец декември 2024 година, што Советот на Општина Велес го донесе на 60-тата седница одржана на ден 29.01.2025 година.

Број 08-843/28
29.01.2025 година
Велес

Градоначалник
на Општина Велес
Марко Колев с.р.

Врз основа на член 36, став 1, точка 15 од Законот за локалната самоуправа („Службен весник на Република Македонија” бр.5/02 и „Службен весник на Република Северна Македонија“ бр.202/24) и член 45, став 1, од Статутот на Општина Велес („Службен гласник на Општина Велес” бр.12/06, 3/09, 18/10, 15/14 ,15/18 и 08/21),

Советот на Општина Велес на седницата одржана на 29.01.2025 година, донесе

З А К Л У Ч О К
за усвојување Извештај за работата на Младински центар Велес во период од месец јануари до месец декември 2024 година

1.Советот на Општина Велес го усвои Извештајот за работата на Младински центар Велес во период од месец јануари до месец декември 2024 година.

2.Овој Заклучок влегува во сила осмиот ден од денот на објавувањето во „Службен гласник на Општина Велес“.

Број 25-841/31
29.01.2025 година
Велес

Претседател
на Советот на Општина Велес
Даниел Јаневски с.р.

Бр.32

Службен весник на Република Македонија“ бр.5/02 и „Службен весник на Република Северна Македонија“ бр.202/24) и член 27 од Статутот на Општина Велес („Службен гласник на Општина Велес“ бр.12/06, 03/09, 18/10, 15/14, 15/18,06/19 и 08/21),

Градоначалникот на Општина Велес донесува

З А К Л У Ч О К
за објавување Заклучок за усвојување Програма за работа на локалната библиотека „Гоце Делчев’’ Велес за 2025 година

Се објавува Заклучокот за усвојување Програма за работа на локалната библиотека ,,Гоце Делчев’’ Велес за 2025 година, што Советот на Општина Велес го донесе на 60-тата седница одржана на ден 29.01.2025 година.

Број 08-843/29
29.01.2025 година
Велес

Градоначалник
на Општина Велес
Марко Колев с.р.

Врз основа на член 36, став 1, точка 15 од Законот за локалната самоуправа („Службен весник на Република Македонија” бр.5/02 и „Службен весник на Република Северна Македонија“ бр.202/24) и член 45, став 1, од Статутот на Општина Велес („Службен гласник на Општина Велес” бр.12/06, 3/09, 18/10, 15/14 ,15/18 и 08/21),

Советот на Општина Велес на седницата одржана на 29.01.2025 година, донесе

З А К Л У Ч О К
за усвојување Програма за работа на локалната библиотека ,,Гоце Делчев’’ Велес за 2025 година

1.Советот на Општина Велес ја усвои Програмата за работа на локалната библиотека ,,Гоце Делчев’’ Велес за 2025 година.

2.Овој Заклучок влегува во сила осмиот ден од денот на објавувањето во „Службен гласник на Општина Велес“.

Број 25-841/32
29.01.2025 година
Велес

Претседател
на Советот на Општина Велес
Даниел Јаневски с.р.

Бр.33

Службен весник на Република Македонија“ бр.5/02 и „Службен весник на Република Северна Македонија“ бр.202/24) и член 27 од Статутот на Општина Велес („Службен гласник на Општина Велес“ бр.12/06, 03/09, 18/10, 15/14, 15/18,06/19 и 08/21),

Градоначалникот на Општина Велес донесува

З А К Л У Ч О К
за објавување Заклучок за разгледување Информација за движењето на акутните заразни заболувања на подрачјето на ЈЗУ „Центар за јавно здравје“ –Велес за 2024 година

Се објавува Заклучокот за разгледување Информација за движењето на акутните заразни заболувања на подрачјето на ЈЗУ „Центар за јавно здравје“ –Велес за 2024 година, што Советот на Општина Велес го донесе на 60-тата седница одржана на ден 29.01.2025 година.

Број 08-843/30
29.01.2025 година
Велес

Градоначалник
на Општина Велес
Марко Колев с.р.

Врз основа на член 36, став 1, точка 15 од Законот за локалната самоуправа („Службен весник на Република Македонија” бр.5/02 и „Службен весник на Република Северна Македонија“ бр.202/24) и член 45, став 1, од Статутот на Општина Велес („Службен гласник на Општина Велес” бр.12/06, 3/09, 18/10, 15/14 ,15/18 и 08/21),

Советот на Општина Велес на седницата одржана на 29.01.2025 година, донесе

З А К Л У Ч О К
за разгледување Информација за движењето на акутните заразни заболувања на подрачјето на ЈЗУ „Центар за јавно здравје“ – Велес за 2024 година

1.Советот на Општина Велес ја разгледа Информацијата за движењето на акутните заразни заболувања на подрачјето на ЈЗУ „Центар за јавно здравје“ –Велес за 2024 година.

2.Овој Заклучок влегува во сила осмиот ден од денот на објавувањето во „Службен гласник на Општина Велес“.

Број 25-841/33
29.01.2025 година
Велес

Претседател
на Советот на Општина Велес
Даниел Јаневски с.р.

Број на акт	СОДРЖИНА	страна
4	**З А К Л У Ч О К за објавување Заклучок за донесување Програма за изменување на Програмата за активностите на Општина Велес во областа на уредување на градежното земјиште во 2025 година**	11
	З А К Л У Ч О К за донесување Програма за изменување наПрограмата за активностите на Општина Велесво областа на уредување на градежното земјиште во 2025 година	
5	**З А К Л У Ч О Кза објавување Заклучок за донесување Програма за изменување и дополнување на Програмата за активностите на Општина Велес во областа на заштитата на животната средина во 2025 година**	12
	З А К Л У Ч О Кза донесување Програма за изменување и дополнување наПрограмата за активностите на Општина Велес вообласта на заштитата на животната средина во 2025 година	
6	**З А К Л У Ч О Кза објавување Заклучок за донесување Програма за дополнување на Програмата за активностите на Општина Велес во областа на евроинтеграциите и локалниот економски развој во 2025 година**	14
	З А К Л У Ч О Кза донесување Програма за дополнување наПрограмата за активностите на Општина Велес во областа на евроинтеграциите и локалниот економски развој во 2025 година	
7	**З А К Л У Ч О К за објавување Одлука за измена на распоредот на средствата на Буџетот на Општина Велес за 2025 година**	15
	З А К Л У Ч О К за донесување Одлука за измена на распоредот на средствата на Буџетот на Општина Велес за 2025 година	
8	**З А К Л У Ч О К за објавување Одлука за проширување на средствата на Буџетот на Општина Велес за 2025 година**	17
	З А К Л У Ч О К за донесување Одлука за проширување на средствата на Буџетот на Општина Велес за 2025 година	
9	**З А К Л У Ч О К за објавување Решение за одобрување на финансиски средства од Буџетот на Општина Велес за 2025 година**	19
	Р Е Ш Е Н И Е за одобрување на финансиски средства од Буџетот на Општина Велес за 2025 година	

10	**З А К Л У Ч О К за објавување Заклучок за донесување Програма за работа на Советот на Општина Велес за 2025 година**	**20**
	З А К Л У Ч О К за донесување Програма за работа на Советот на Општина Велес за 2025 година	
11	**З А К Л У Ч О К за објавување Заклучок за донесување Програма за одбележување на годишнини на значајни настани и личности за 2025 година**	**36**
	З А К Л У Ч О К за донесување Програма за одбележување на годишнинина значајни настани и личности за 2025 година	
12	**З А К Л У Ч О за објавување Одлука за давање согласност за распишување Јавен повик за формирање на Иницијативен одбор за конституирање на Локално собрание на млади на Општина Велес**	**45**
	ОДЛУКАза давање согласност за распишување Јавен повик за формирање на Иницијативен одбор за конституирање на Локално собрание на млади на Општина Велес	
13	**З А К Л У Ч О К за објавување Заклучок за донесување Програма за работа во областа на располагање со градежно земјиште во сопственост на Република Северна Македонија на подрачјето на Општина Велес за 2025 година**	**46**
	З А К Л У Ч О К за донесување Програма за работа во областа на располагањесо градежно земјиште во сопственост на Република Северна Македонијана подрачјето на Општина Велес за 2025 година	
14	**З А К Л У Ч О К за објавување Одлука за Техничка исправка за ГП 16 и ГП 16’ од блок Д од ДУП измена и дополнување на ДУП за РЕЧАНИ –ЗОНА 2- КО Велес, Општина Велес**	**63**
	О Д Л У К за техничка исправка за ГП 16 и ГП 16’ од блок Д од ДУП измена и дополнување на Детален урбанистички план РЕЧАНИ – ЗОНА 2 – КО Велес, Општина Велес	
15	**З А К Л У Ч О К за објавување Одлука за техничка исправка на ДУП за дел од Блок 40 –Индустриска зона –локалитет 1- Општина Велес, донесен со Одлука бр. 0701-944/1 од 28.02.2007 година**	**64**
	О Д Л У К Аза техничка исправка на ДУП за дел од Блок 40- Индустриска зона- локалитет 1 - Општина Велес, донесен со Одлука бр.0701-944/1 од 28.02.2007 година	

16	**З А К Л У Ч О К за објавување Решение за давање согласност на Измена на Годишен план за вработување на Општина Велес за 2025 година** **Р е ш е н и е за давање согласност на Измена на Годишен план за вработување на Општина Велес за 2025 година**	**65**
17	**З А К Л У Ч О Кза објавување Одлука за распишување Јавен повик за пројавување на интерес за пријавување на кандидатиза избор на член во управен одбор на ЈКП ,,Дервен'' Велес** **О Д Л У К Аза распишување на Јавен повик за пројавување на интерес за пријавување на кандидати за избор на член во управен одборна ЈКП „Дервен“ Велес**	**66**
18	**З А К Л У Ч О К за објавување Одлука за распишување Јавен повик за пројавување на интерес за пријавување на кандидати за избор на членови во надзорен одбор за контрола на материјално – финансиското работење на ЈКП ,,Дервен'' Велес** **О Д Л У К А за распишување на Јавен повик за пројавување на интерес за пријавување на кандидати за избор на членови во надзорен одбор за контрола на материјално-финансиското работење на ЈКП „Дервен“ Велес**	**69**
19	**З А К Л У Ч О К за објавување Одлука за распишување Јавен повик за пројавување на интерес за пријавување на кандидати за избор на членови во управен одбор на ЈП ,,Парк-Спорт и Паркинзи'' Велес** **О Д Л У К А за распишување на Јавен повик за пројавување на интерес за пријавување на кандидати за избор на членови во управен одбор на ЈП „Парк – Спорт и Паркинзи“ Велес**	**69**
20	**З А К Л У Ч О К за објавување Одлука за распишување Јавен повик за пројавување на интерес за пријавување на кандидати за избор на членови во надзорен одбор за контрола на материјално – финансиското работење на ЈП ,,Парк-Спорт и Паркинзи'' Велес** **О Д Л У К Аза распишување на Јавен повик за пројавување на интерес за пријавување на кандидати за избор на членови во надзорен одбор за контрола на материјално-финансиското работење на ЈП „Парк – Спорт и Паркинзи“ Велес**	77

21	**З А К Л У Ч О К за објавување Решение за престанок на мандат на член во Комисија за селекција за избор на членови во управен одбор на ЈП ,,Парк-Спорт и Паркинзи’’ Велес**	81
	Р Е Ш Е Н И Е за престанок на мандат на член во Комисија за елекција за избор на членови во управен одбор на ЈП „Парк – порт и Паркинзи“ Велес	
22	**З А К Л У Ч О К за објавување Решение за именување член во Комисија за селекција за избор на членови во управниот одбор на ЈП ,,Парк –Спорт и Паркинзи’’ Велес**	82
	Р Е Ш Е Н И Е за именување член во Комисија за селекција за збор на членови во управен одбор на ЈП „Парк – Спорт и аркинзи“ Велес	
23	**З А К Л У Ч О К за објавување Решение за престанок на мандат на член во Комисија за селекција за избор на членови во надзорниот одбор за контрола на материјално – финансиското работење на ЈП ,,Парк-Спорт и Паркинзи’’ Велес**	82
	Р Е Ш Е Н И Е за престанок на мандат на член во Комисија за елекција за избор на членови во надзорниот одбор за контрола а материјално-финансиското работење на ЈП „Парк – Спорт и аркинзи“ Велес	
24	**З А К Л У Ч О К за објавување Решение за именување член во Комисија за селекција за избор на членови во надзорниот одбор за контрола на материјално – финансиското работење на ЈП ,,Парк –Спорт и Паркинзи’’ Велес**	83
	Р Е Ш Е Н И Е за именување на член во Комисија за селекција а избор на членови во надзорниот одбор за контрола на атеријално-финансиското работење на ЈП „Парк – Спорт и аркинзи“ Велес	
25	**З А К Л У Ч О К за објавување Решение за престанок на мандат на член во Комисија за селекција за избор на член во управен одбор на ЈКП ,,Дервен’’ Велес**	84
	Р Е Ш Е Н И Е за престанок на мандат на член во Комисија за елекција за избор на членови во управен одбор на ЈКП ,Дервен“ Велес	

26	**З А К Л У Ч О К за објавување Решение за именување член во Комисија за селекција за избор на член во управниот одбор на ЈКП ,,Дервен’’ Велес** **Р Е Ш Е Н И Е за именување член во Комисија за селекција за збор на членови во управен одбор на ЈКП „Дервен“ Велес**	85
27	**З А К Л У Ч О К за објавување Решение за престанок на мандат на член во Комисија за селекција за избор на членови во надзорниот одбор за контрола на материјално – финансиското работење на ЈКП ,,Дервен’’ Велес** **Р Е Ш Е Н И Еза престанок на мандат на член во Комисија за елекција за избор на членови во надзорниот одбор за контрола а материјално-финансиското работење на ЈКП „Дервен“ Велес**	86
28	**З А К Л У Ч О Кза објавување Решение за именување член во Комисија за селекција за избор на членови во надзорниот одбор за контрола на материјално – финансиското работење на ЈКП ,, Дервен’’ Велес** **Р Е Ш Е Н И Е за именување на член во Комисија за селекција а избор на членови во надзорниот одбор за контрола на атеријално-финансиското работење на ЈКП „Дервен“ Велес**	86
29	**З А К Л У Ч О Кза објавување Решение за престанок на мандат на член на Училишен одбор во ООУ,,Блаже Конески’’ Велес, претставник на Општина Велес** **Р Е Ш Е Н И Еза престанок на мандат на член на Училишен одбор на ООУ ,,Блаже Конески” Велес, претставник на Општина Велес**	87
30	**З А К Л У Ч О К за објавување Решение за именување на член на Училишен одбор во ООУ,,Блаже Конески’’ Велес, претставник на Општина Велес** **Р Е Ш Е Н И Е за именување на член на Училишен одбор на ООУ ,,Блаже Конески” Велес, претставник на Општина Велес**	88
31	**З А К Л У Ч О К за објавување Заклучок за усвојување Извештај за работата на Младински центар Велес во период од месец јануари до месец декември 2024 година** **З А К Л У Ч О К за усвојување Извештај за работата на Младински центар Велес во период од месец јануари до месец декември 2024 година**	89

32	**З А К Л У Ч О К за објавување Заклучок за усвојување Програма за работа на локалната библиотека ,,Гоце Делчев'' Велес за 2025 година**	89
	З А К Л У Ч О К за усвојување Програма за работа на локалната библиотека ,,Гоце Делчев'' Велес за 2025 година	
33	**З А К Л У Ч О К за објавување Заклучок за разгледување Информација за движењето на акутните заразни заболувања на подрачјето на ЈЗУ „Центар за јавно здравје“ –Велес за 2024 година**	90
	З А К Л У Ч О К за разгледување Информација за движењето на акутните заразни заболувања на подрачјето на ЈЗУ „Центар за јавно здравје“ –Велес за 2024 година	

Издавач Општина велес , телефон 232-406, 232-966,
Буџет на Општина Велес
Сметка: 100000000063095 Народна банка на РМ
Сметка на Буџетски корисник : 711014100963010
Приходна шифра и програма 725939 - 00